



GOVERNO DO ESTADO DO
AMAZONAS



IDEA

Indicadores de Desempenho do Estado do Amazonas

Janeiro / 2017

José Melo de Oliveira

Governador do Estado do Amazonas

Henrique Oliveira

Vice Governador do Estado do Amazonas

José Jorge do Nascimento Júnior

Secretário de Estado de Planejamento, Desenvolvimento, Ciência,
Tecnologia e Inovação

Nivaldo das Chagas Mendonça

Secretário Executivo de Desenvolvimento

Estevão Vicente Cavalcanti Monteiro de Paula

Secretário Executivo de Ciência, Tecnologia e Inovação

Ronney César Campos Peixoto

Secretário Executivo Adjunto de Planejamento

Farid Mendonça Junior

Secretário Executivo Adjunto de Relações Internacionais

Eliezer da Silva Pinto

Diretor do Departamento de Estudos, Pesquisas e Informações

Josenete Cavalcante Costa

Coordenação do Trabalho

Equipe Técnica

Casemiro Rodrigues de Souza

Emilly Malveira de Lima

Júlio Afonso Filho

Produção Editorial:

Michelly Viana

Editor:

Secretaria de Estado de Planejamento, Desenvolvimento, Ciência,
Tecnologia e Inovação - SEPLAN-CTI

Departamento de Estudos, Pesquisas e Informações - DEPI

Endereço:

Rua Major Gabriel n.º1.870 - Praça 14

CEP 69020-060

Manaus - Amazonas

Fone: (0xx92) 2126-1215 / 2126-1217

Pabx: (0xx92) 2126-1200

E-mail: depi@seplan.am.gov.br

Economia

Emprego	5
Serviço	7
Indústria	12
Setor Primário	15

Saúde

Atendimento	17
Exames e Diagnósticos	18
Doenças	19

Social

Assistência Social	20
Cultura	21
Ambiental	22
Segurança	23
Transporte	24

Ciência & Tecnologia

Pesquisa	25
-----------------	----

Administração & Finanças

Arrecadação	26
--------------------	----

Notas:

1- As informações contidas neste relatório são de inteira responsabilidade dos próprios órgãos.

2- Mais informações podem ser encontradas no Sistema de Informações Governamentais do Amazonas - e-SIGA pelo site www.e-siga.am.gov.br

3- Entre em contato para dúvidas e/ou sugestões:

Fones: (0xx92) 2126-1215 / 2126-1217

e-mail: depi@seplancti.am.gov.br; sac.esiga@seplancti.am.gov.br

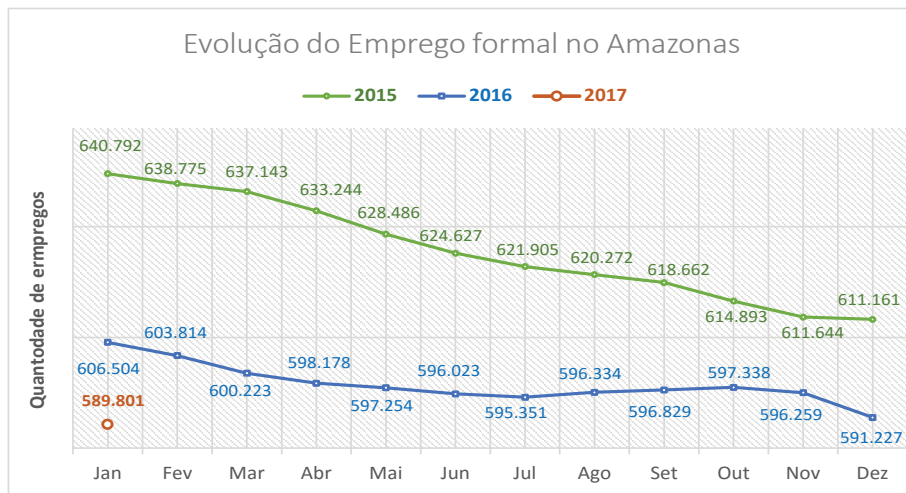

Fonte: MINISTÉRIO DO TRABALHO E EMPREGO. nota 1

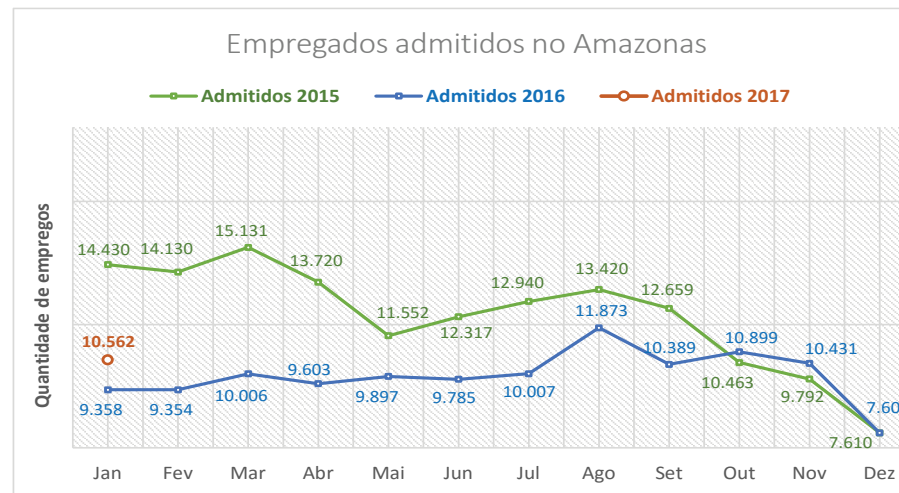

Fonte: MINISTÉRIO DO TRABALHO E EMPREGO.

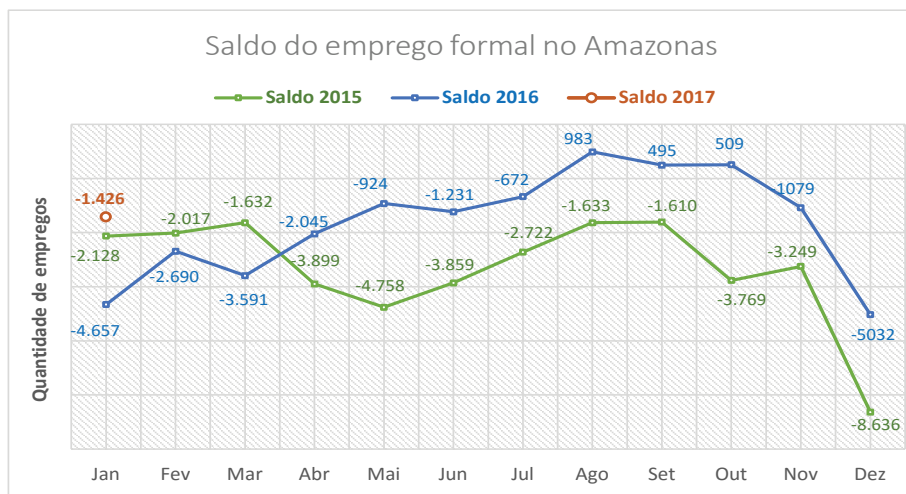

Fonte: MINISTÉRIO DO TRABALHO E EMPREGO.

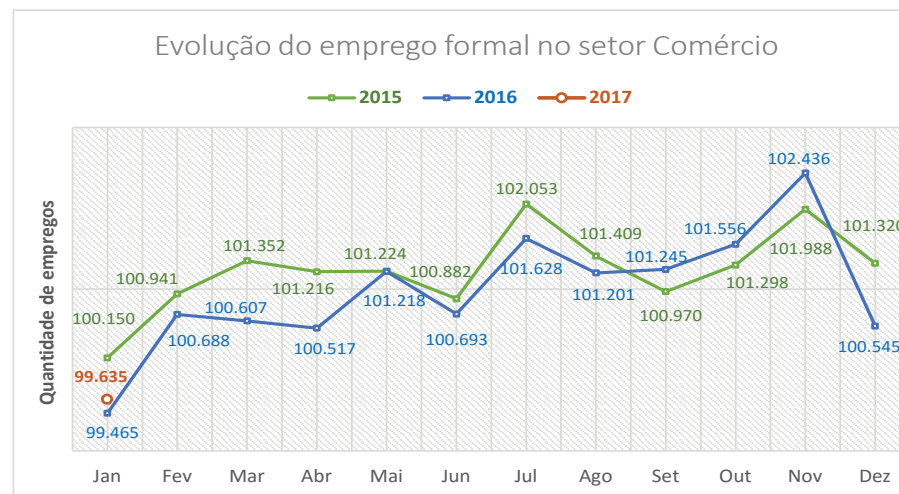

Fonte: MINISTÉRIO DO TRABALHO E EMPREGO. nota 1

NOTA 1: A Evolução do Emprego referente ao mês de Dezembro de 2015 especifica o estoque de emprego anual divulgado na RAIS DE 2015. A Evolução mensal de Janeiro a Novembro é calculada com base nos dados do CAGED para o saldo sem ajuste.

Evolução do emprego formal no setor Serviço

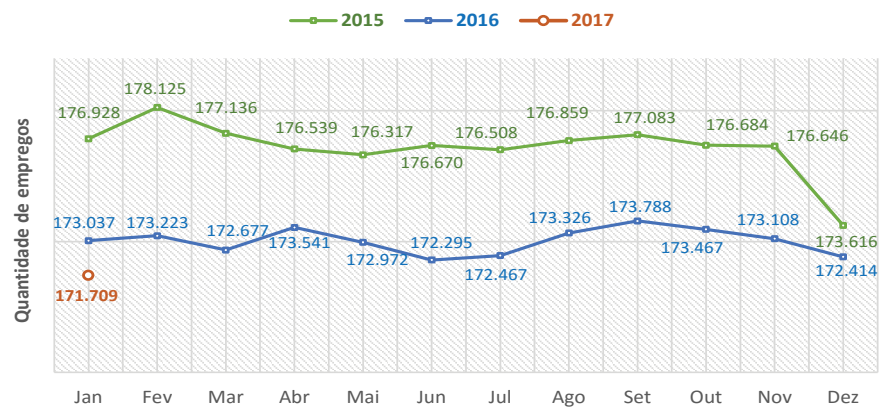

Fonte: MINISTÉRIO DO TRABALHO E EMPREGO. nota 1

Evolução do emprego formal no setor Indústria de Transformação

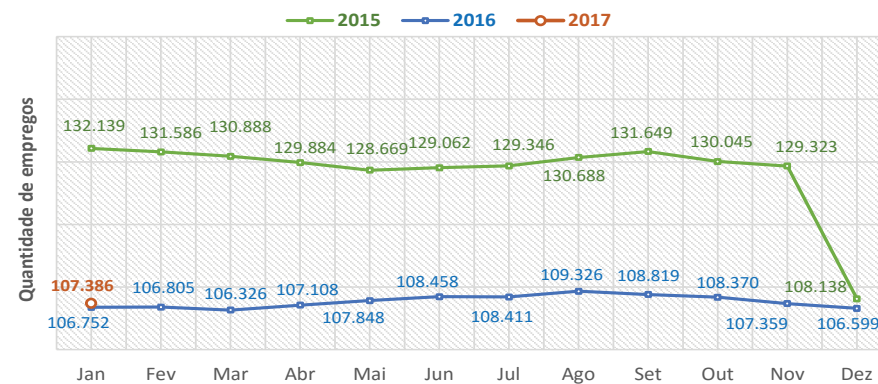

Fonte: MINISTÉRIO DO TRABALHO E EMPREGO. nota 1

Evolução do emprego formal no setor Construção Civil

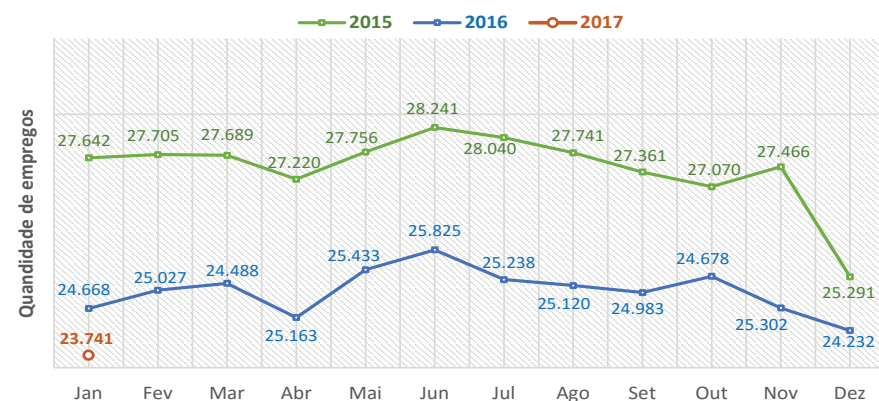

Fonte: MINISTÉRIO DO TRABALHO E EMPREGO. nota 1

Total de mão-de-obra no Pólo Industrial de Manaus

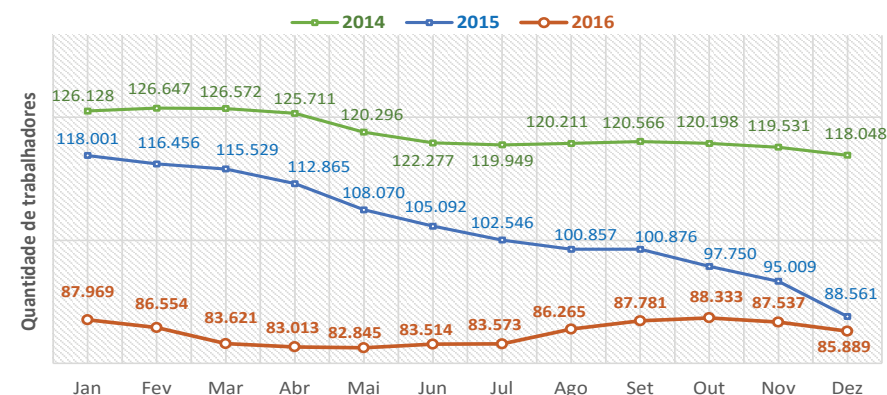

Fonte: SUFRAMA - SUPERINTENDÊNCIA DA ZONA FRANCA DE MANAUS nota 2,3

NOTA 1: A Evolução do Emprego referente ao mês de Dezembro de 2015 especifica o estoque de emprego anual divulgado na RAIS DE 2015. A Evolução mensal de Janeiro a Novembro é calculada com base nos dados do CAGED para o saldo sem ajuste.

NOTA 2: Desafagem de 2 meses.

NOTA 3: Total de mão de obra incluem: Efetiva, Temporária e Terceirizada.

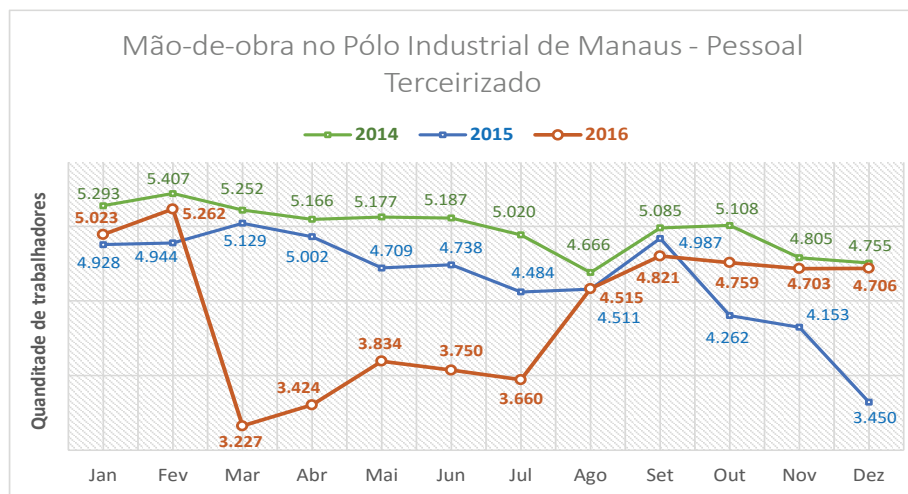

Fonte: SUFRAMA - SUPERINTENDÊNCIA DA ZONA FRANCA DE MANAUS ^{nota 1}

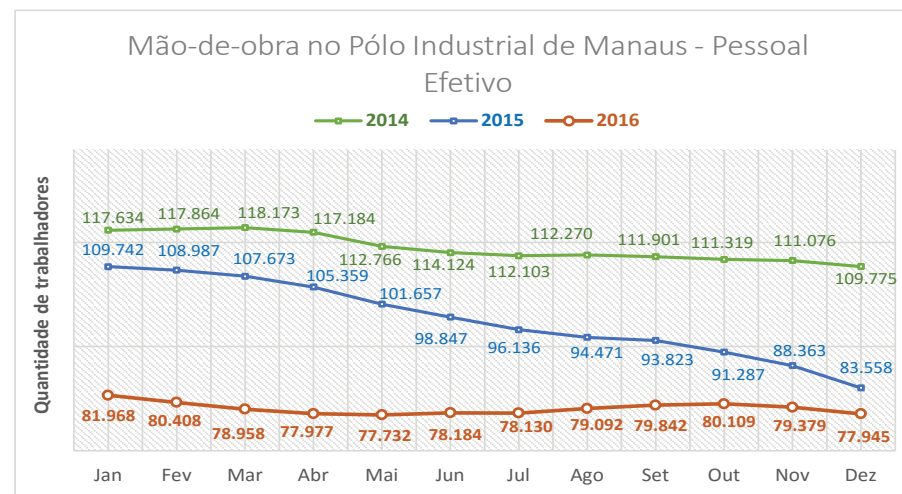

Fonte: SUFRAMA - SUPERINTENDÊNCIA DA ZONA FRANCA DE MANAUS ^{nota 1}

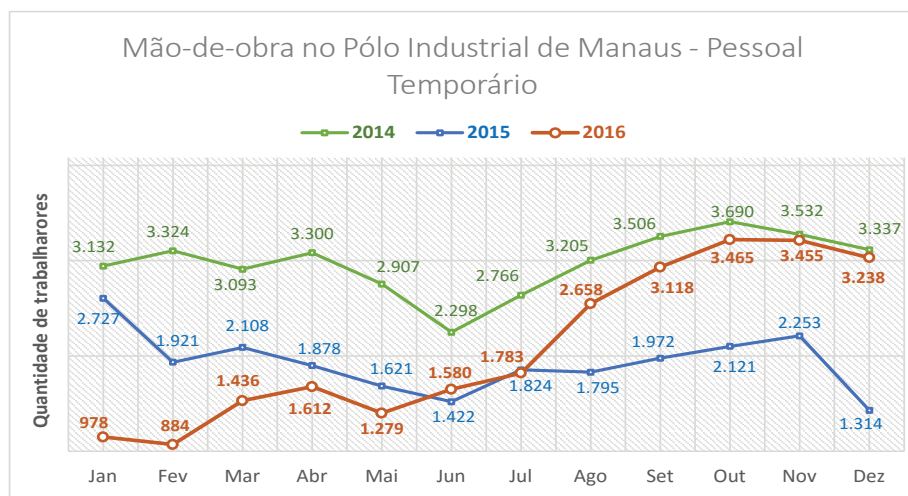

Fonte: SUFRAMA - SUPERINTENDÊNCIA DA ZONA FRANCA DE MANAUS ^{nota 1}

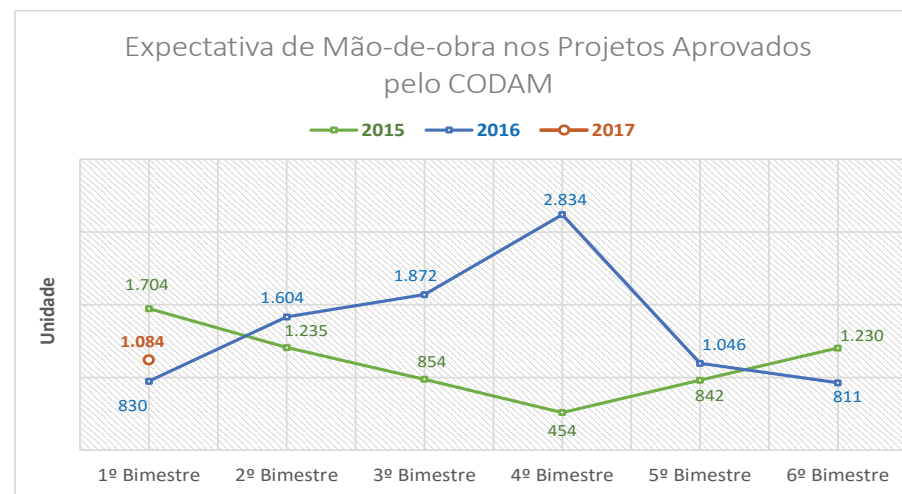

Fonte: SECRETARIA DE ESTADO DE PLANEJAMENTO, DESENVOLVIMENTO, CIÊNCIA, TECNOLOGIA E INOVAÇÃO ^{nota 2,3}

NOTA 1: Defasagem aproximada de 2 meses.

NOTA 2: Conselho de Desenvolvimento do Amazonas - CODAM

NOTA 3: Não houve reunião para o 3º Bimestre de 2014 devido a Copa do Mundo.

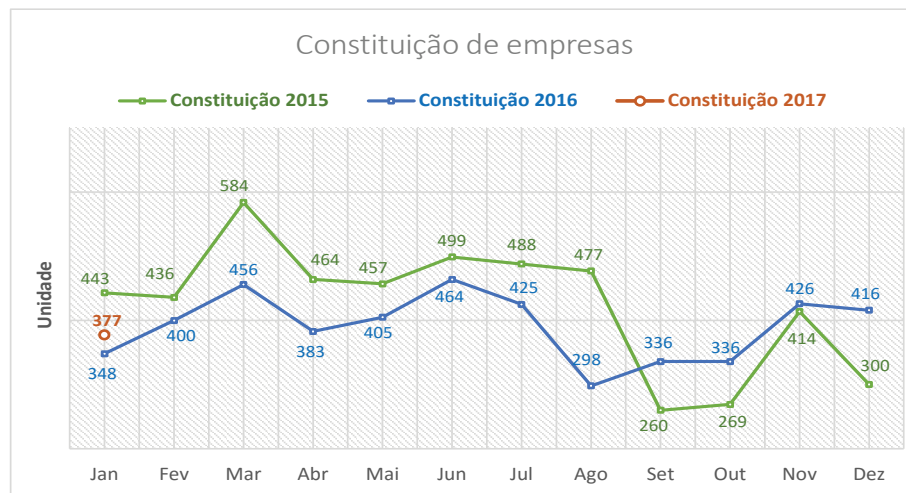

Fonte: JUNTA COMERCIAL DO AMAZONAS - JUCEA.

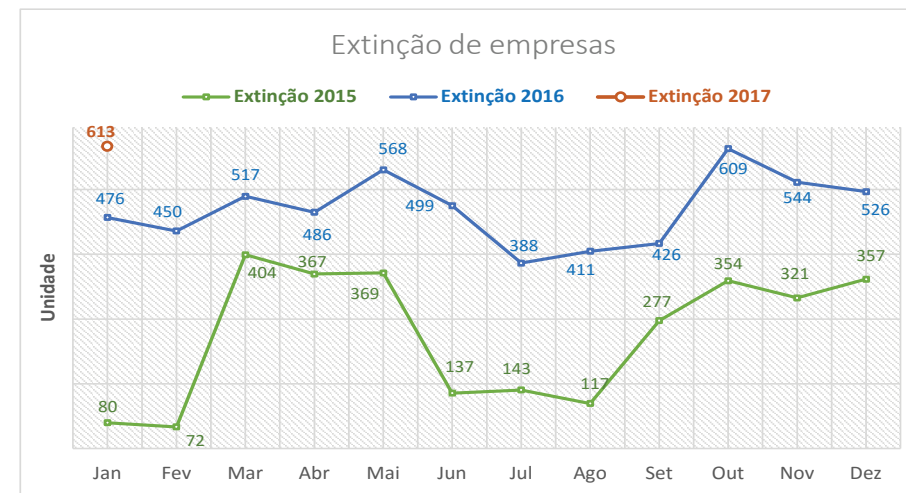

Fonte: JUNTA COMERCIAL DO AMAZONAS - JUCEA.

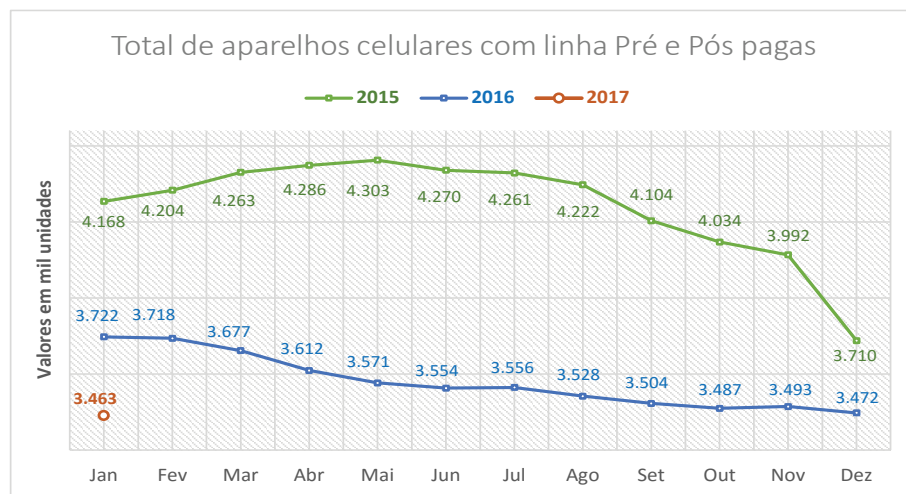

Fonte: ANATEL

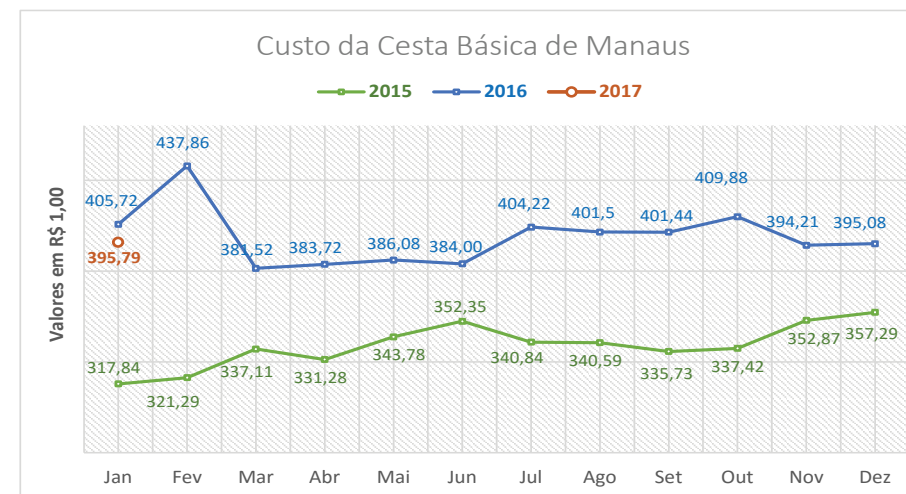

Fonte: DEPARTAMENTO INTERSINDICAL DE ESTATÍSTICA E ESTUDOS SOCIOECONÔMICO - DIEESE ^{nota 1}

NOTA 1: A cesta básica compões 13 produtos: carne, leite, feijão, arroz, farinha, batata, tomate, pão, café, banana, açúcar, óleo e manteiga.

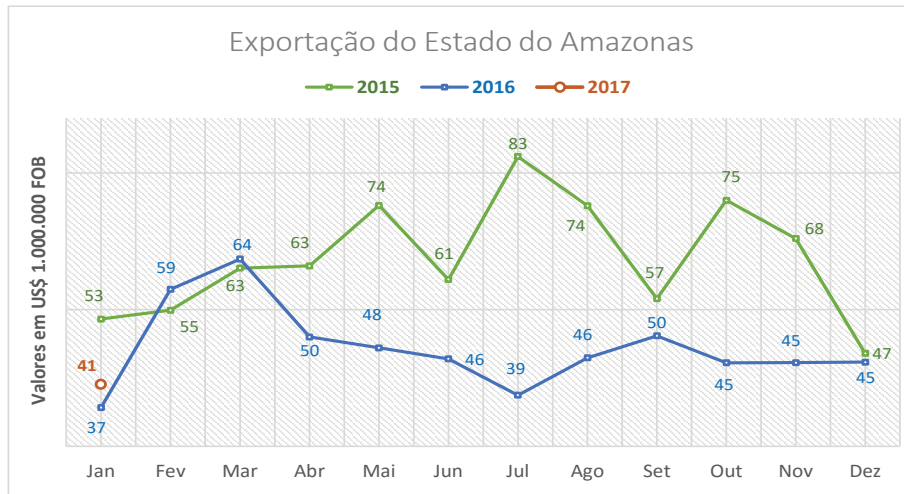

Fonte: MDIC / SECEX

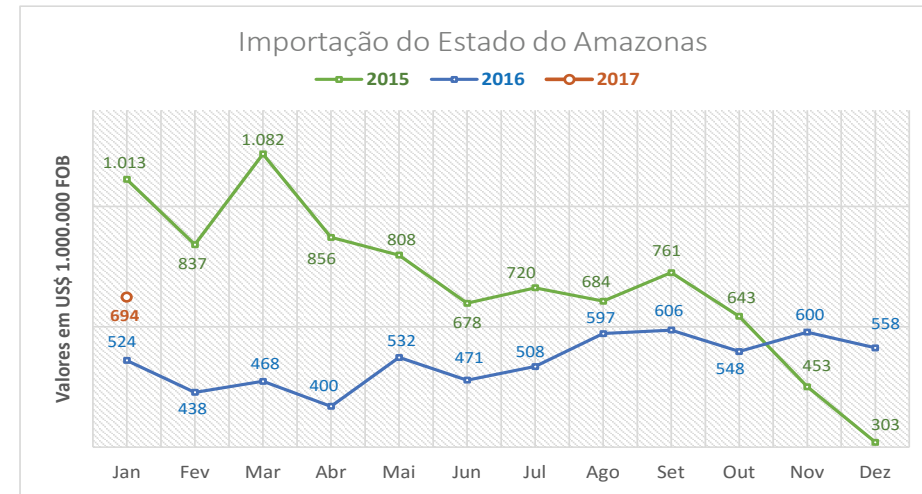

Fonte: MDIC / SECEX

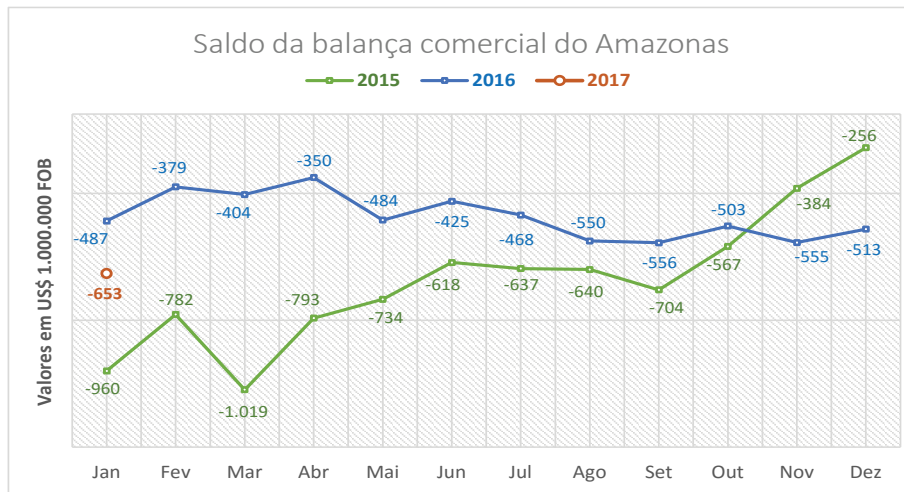

Fonte: MDIC / SECEX

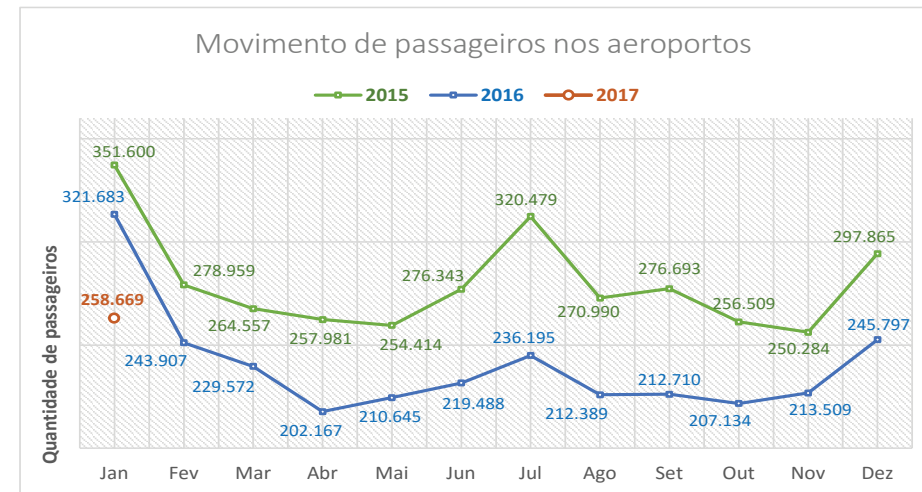

Fonte: INFRAERO

Varição do volume de vendas do comércio varejista em relação ao mês do ano anterior - Ampliado

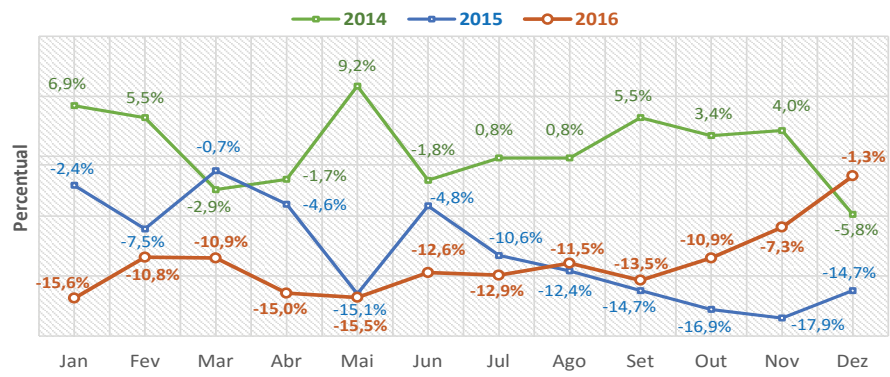

Fonte: IBGE / PMC ^{nota 1}

Novos emplacamentos de veículos do Amazonas

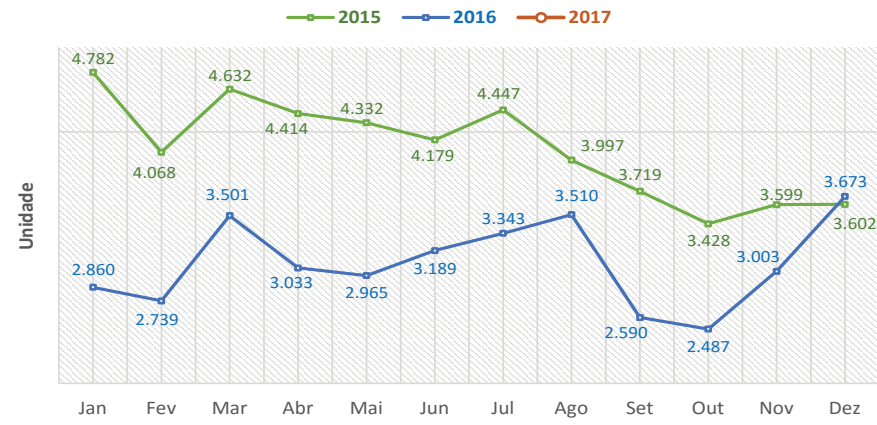

Fonte: DEPARTAMENTO ESTADUAL DE TRÂNSITO

Número de ligações totais de água mantidos pela COSAMA

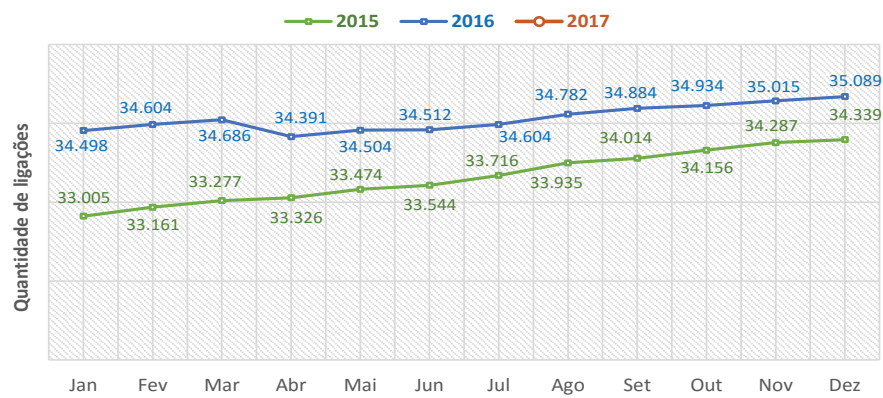

Fonte: COSAMA

Serviços executados nos PAC's

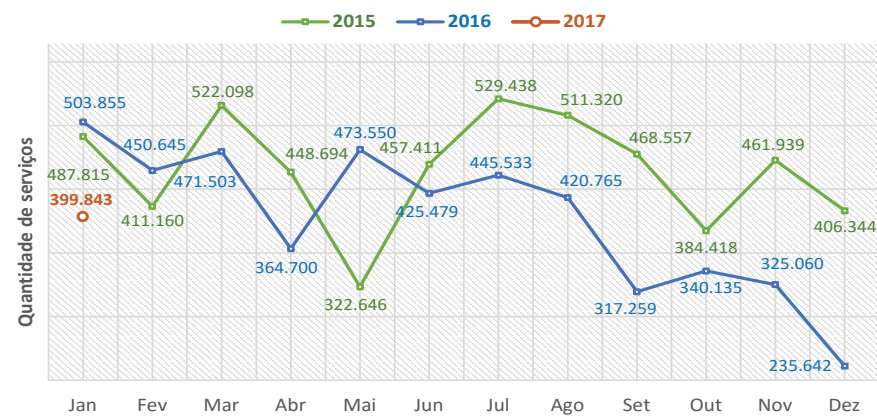

Fonte: OUVIDORIA GERAL DO ESTADO

NOTA 1: Defasagem aproximada de 2 meses.

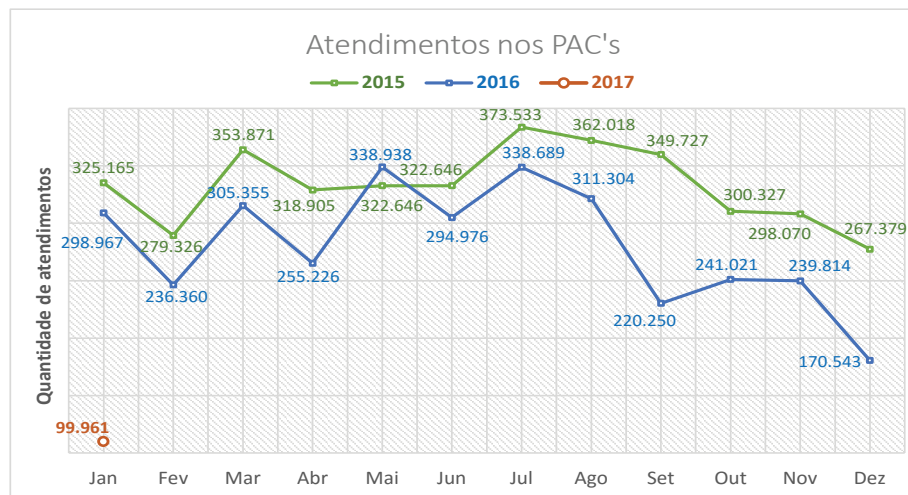

Fonte: OUVIDORIA GERAL DO ESTADO

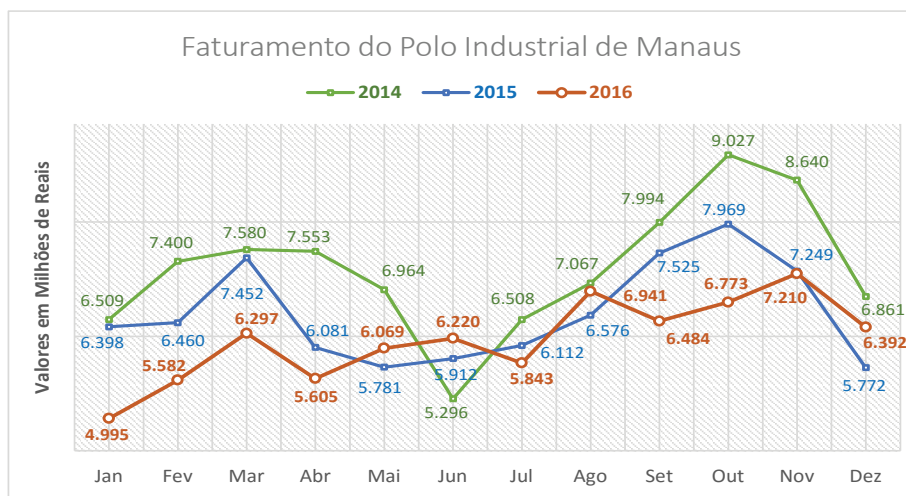

Fonte: SUPERINTENDÊNCIA DA ZONA FRANCA DE MANAUS nota 2

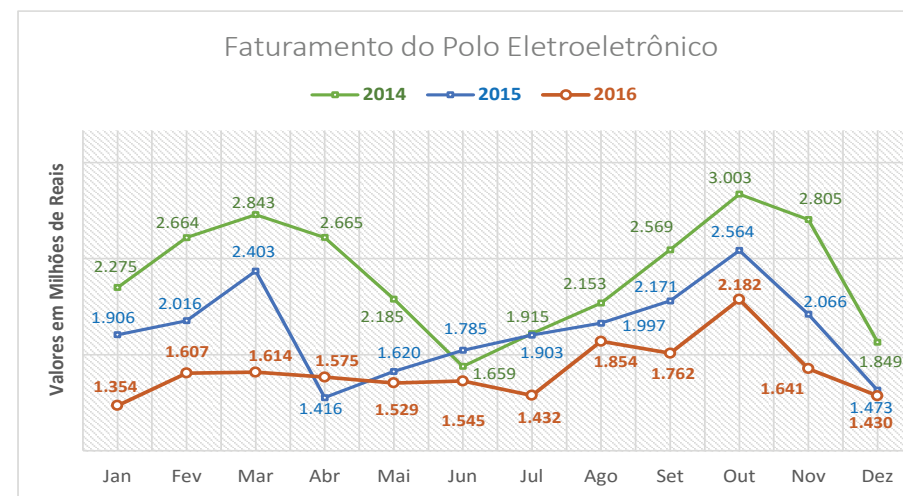

Fonte: SUPERINTENDÊNCIA DA ZONA FRANCA DE MANAUS nota 1,2

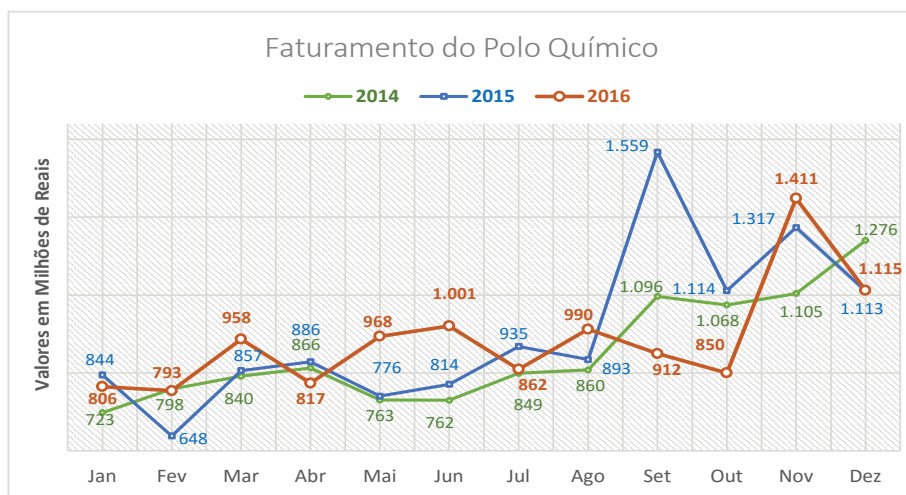

Fonte: SUPERINTENDÊNCIA DA ZONA FRANCA DE MANAUS nota 2

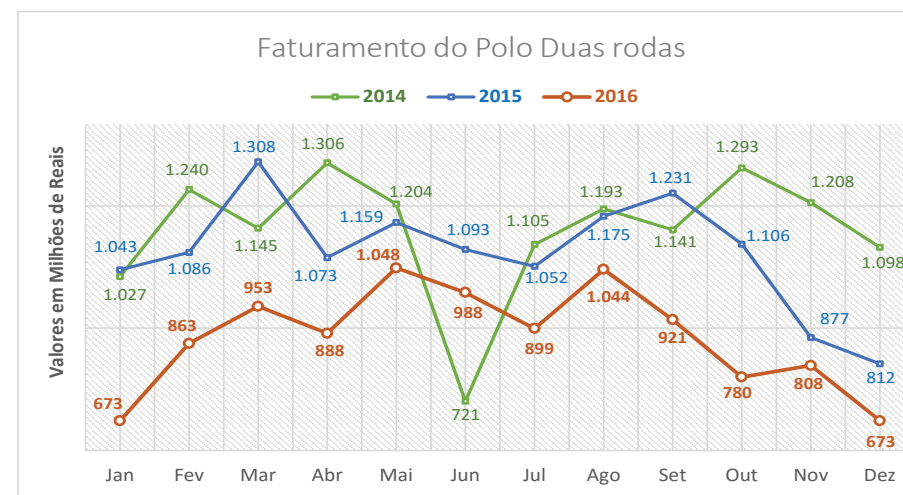

Fonte: SUPERINTENDÊNCIA DA ZONA FRANCA DE MANAUS nota 2

NOTA 1: Dados exceto bens de informática.
 NOTA 2: Defasagem aproximada de 2 meses.

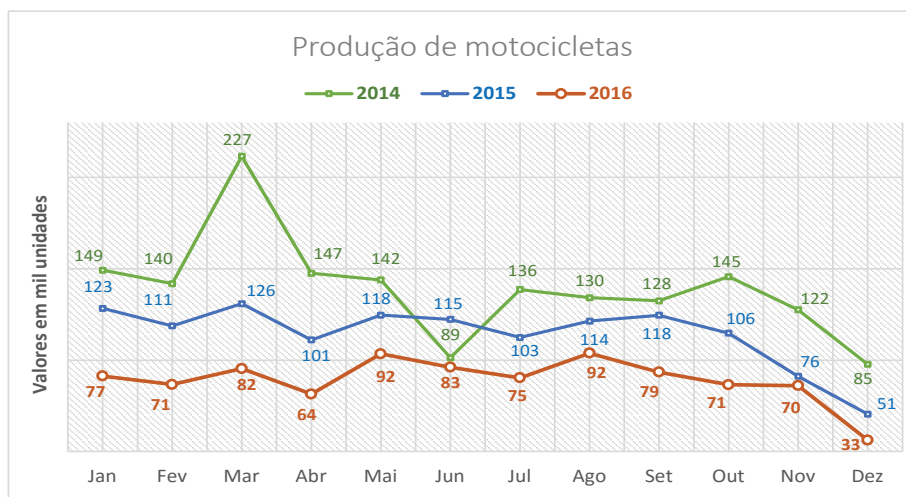

Fonte: SUPERINTENDÊNCIA DA ZONA FRANCA DE MANAUS ^{nota 1}

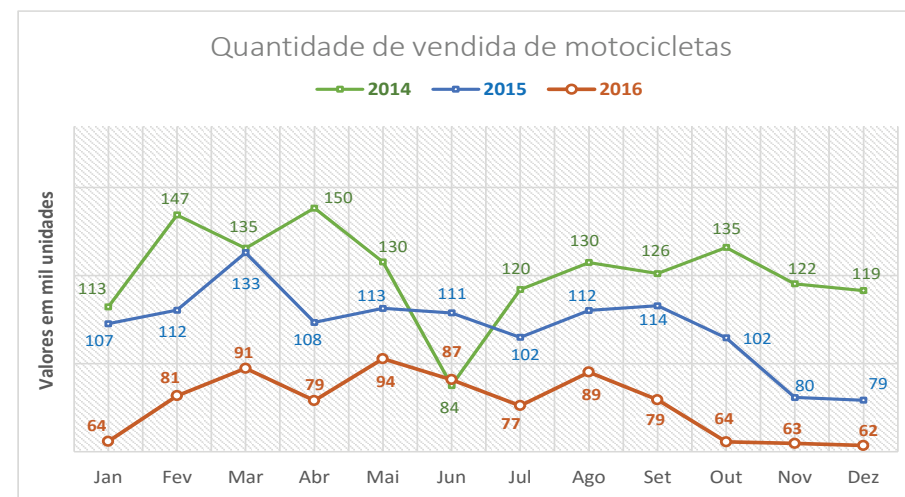

Fonte: SUPERINTENDÊNCIA DA ZONA FRANCA DE MANAUS ^{nota 1}

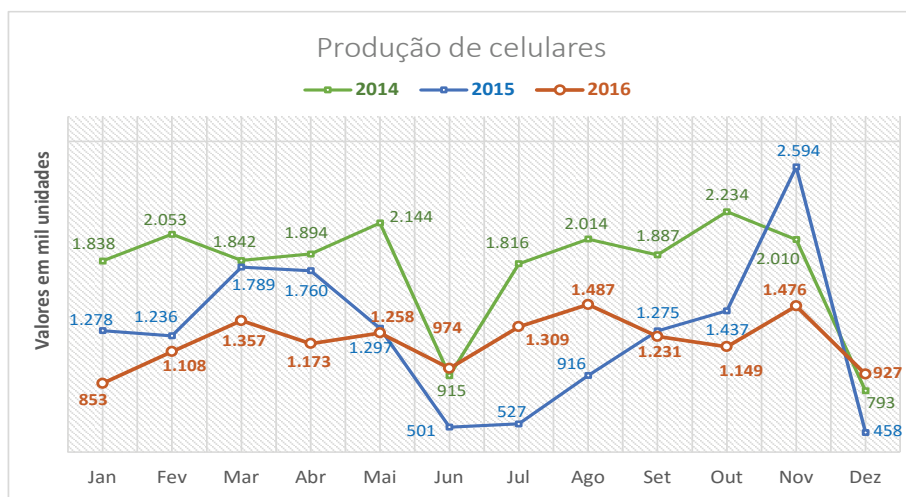

Fonte: SUPERINTENDÊNCIA DA ZONA FRANCA DE MANAUS ^{nota 1}

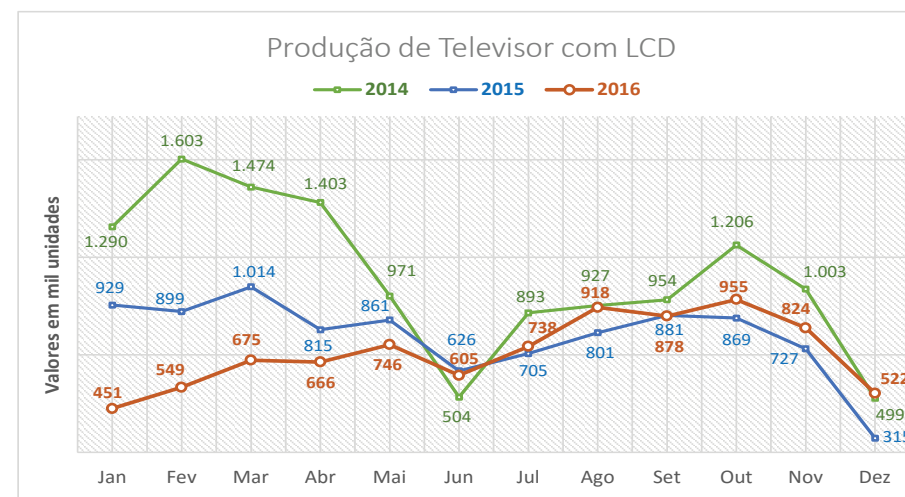

Fonte: SUPERINTENDÊNCIA DA ZONA FRANCA DE MANAUS ^{nota 1}

NOTA 1: Defasagem aproximada de 2 meses.

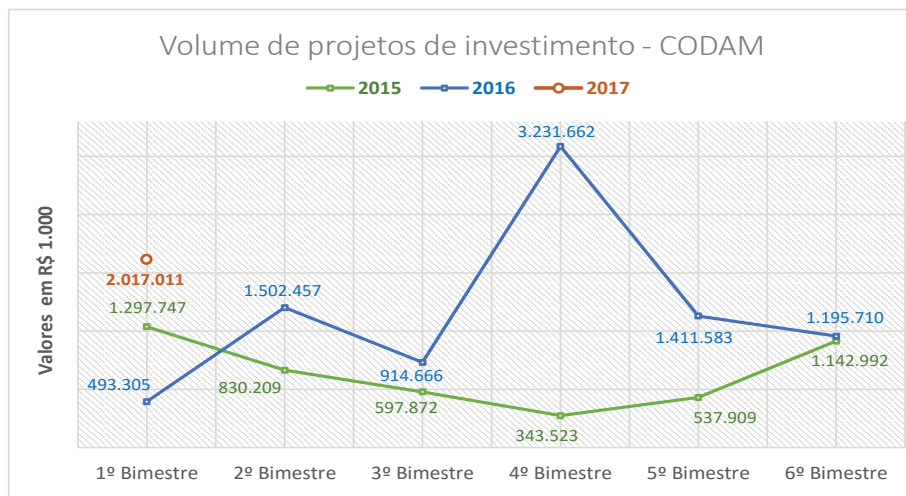

Fonte: SECRETARIA DE ESTADO DE PLANEJAMENTO, DESENVOLVIMENTO, CIÊNCIA, TECNOLOGIA E INOVAÇÃO ^{nota 1,2}

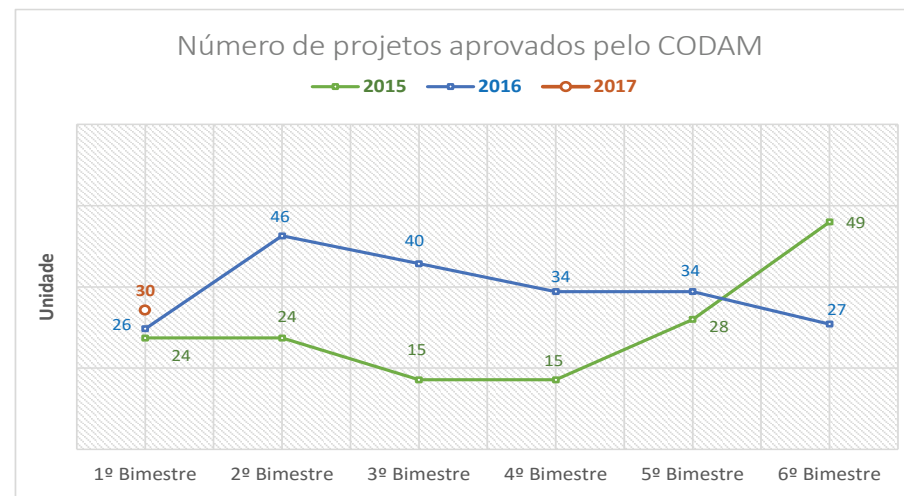

Fonte: SECRETARIA DE ESTADO DE PLANEJAMENTO, DESENVOLVIMENTO, CIÊNCIA, TECNOLOGIA E INOVAÇÃO ^{nota 1,2}

NOTA 1: Conselho de Desenvolvimento do Amazonas - CODAM

NOTA 2: Não houve reunião para o 3º bimestre de 2014 devido a Copa do Mundo

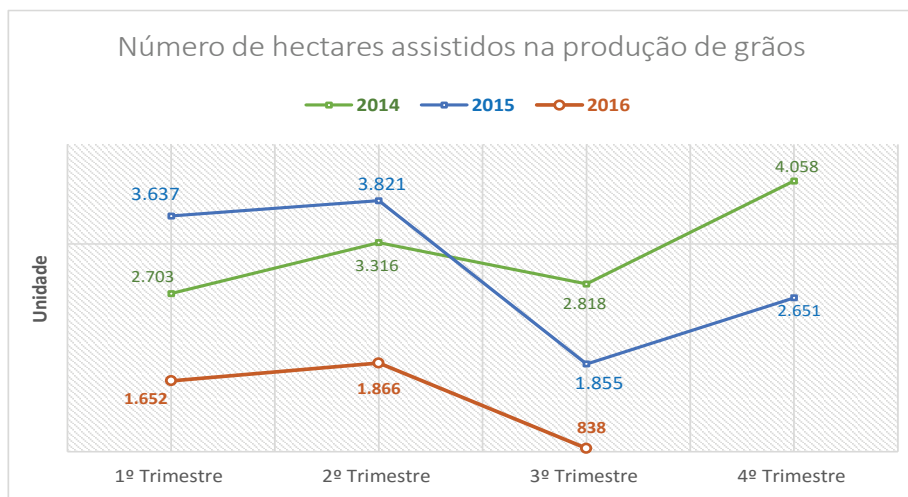

Fonte: SECRETARIA DE ESTADO DE PRODUÇÃO RURAL

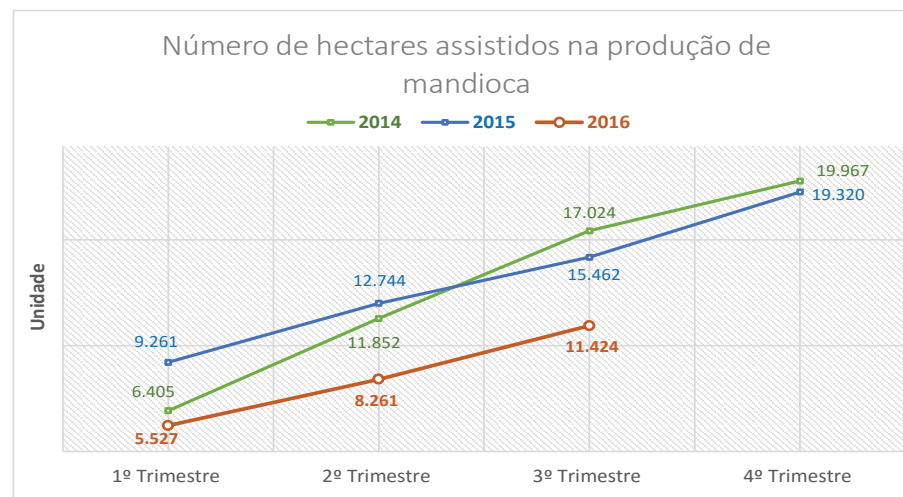

Fonte: SECRETARIA DE ESTADO DE PRODUÇÃO RURAL

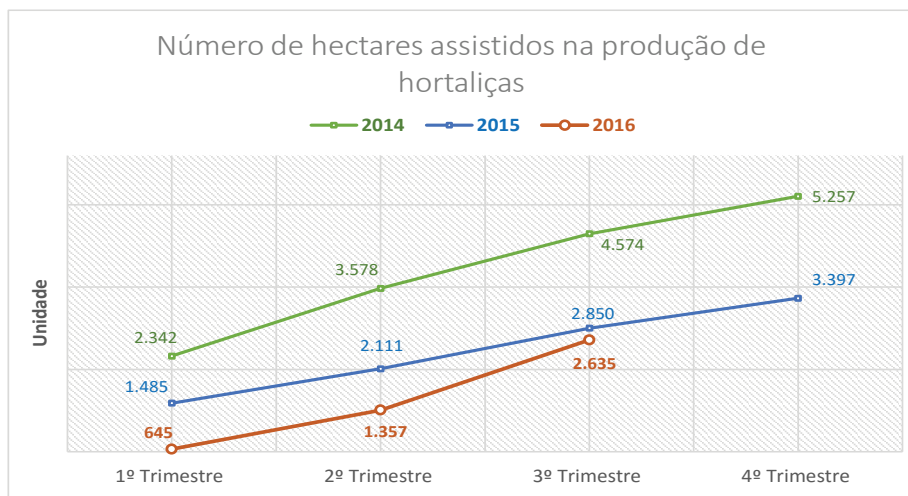

Fonte: SECRETARIA DE ESTADO DE PRODUÇÃO RURAL

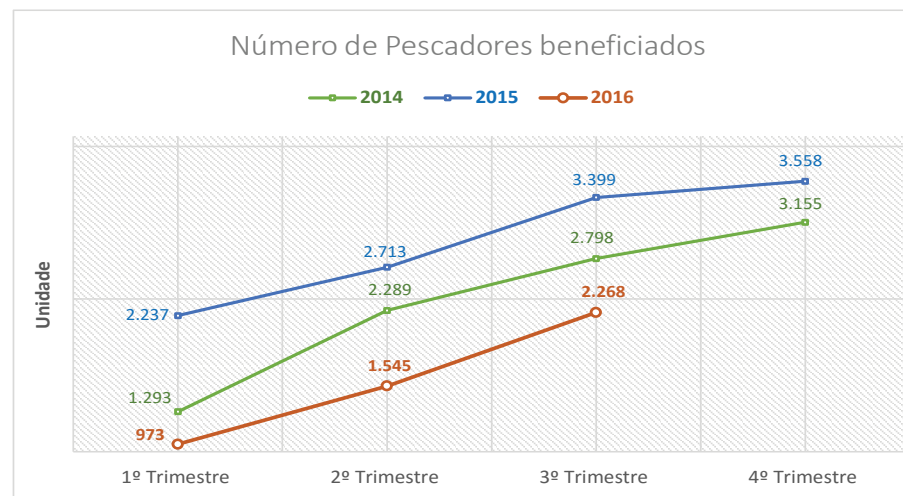

Fonte: SECRETARIA DE ESTADO DE PRODUÇÃO RURAL

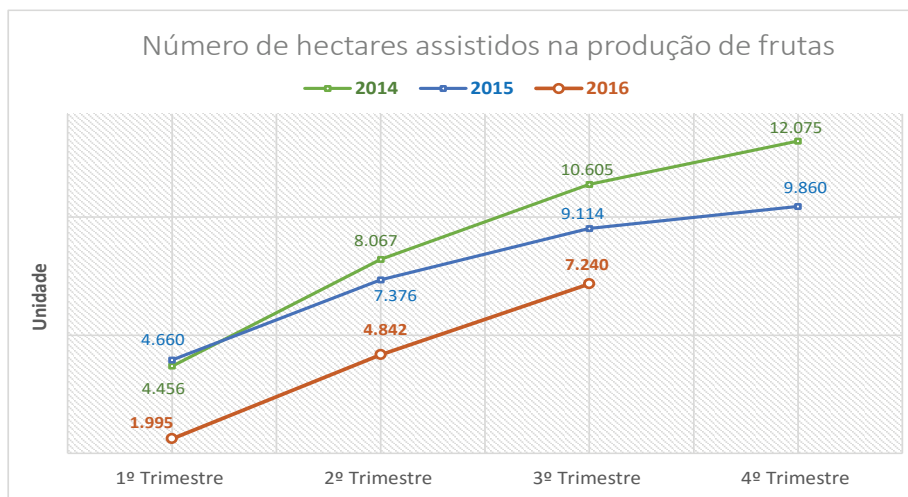

Fonte: SECRETARIA DE ESTADO DE PRODUÇÃO RURAL

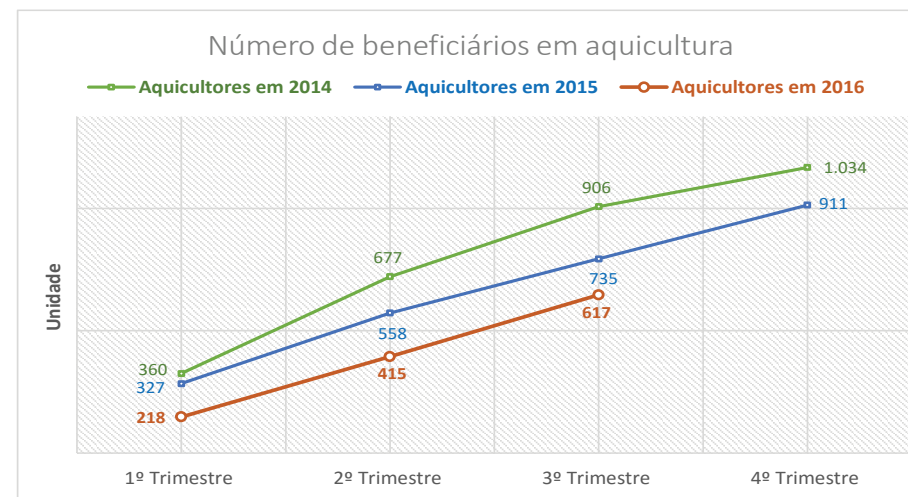

Fonte: SECRETARIA DE ESTADO DE PRODUÇÃO RURAL

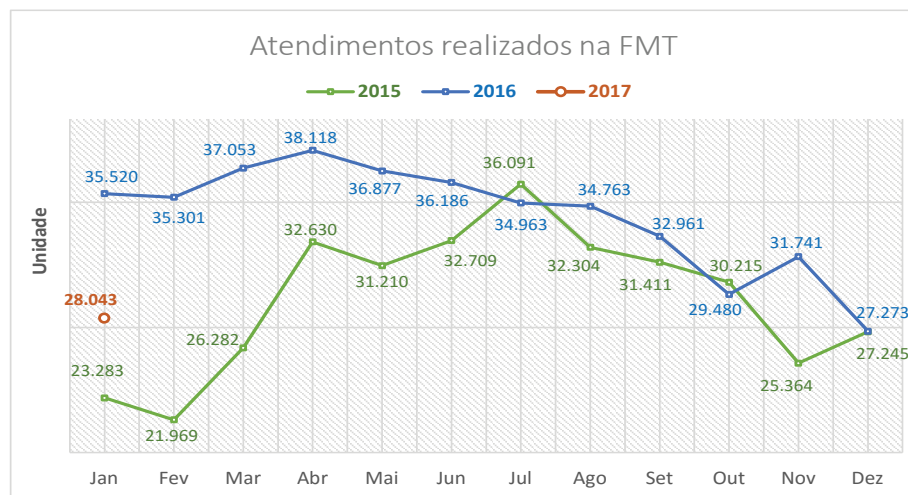

Fonte: FUNDAÇÃO DE MEDICINA TROPICAL - FMT

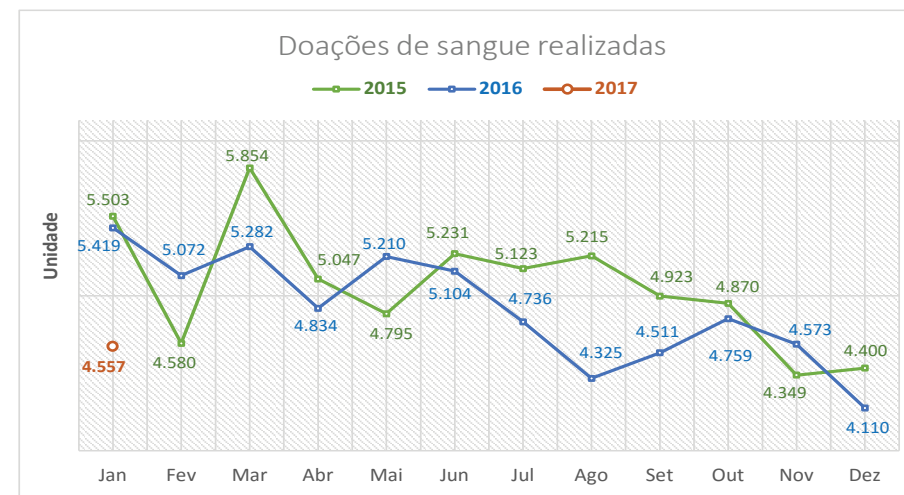

Fonte: FUNDAÇÃO DE HEMATOLOGIA E HOMOTERAPIA DO AMAZONAS - FHEMOAM

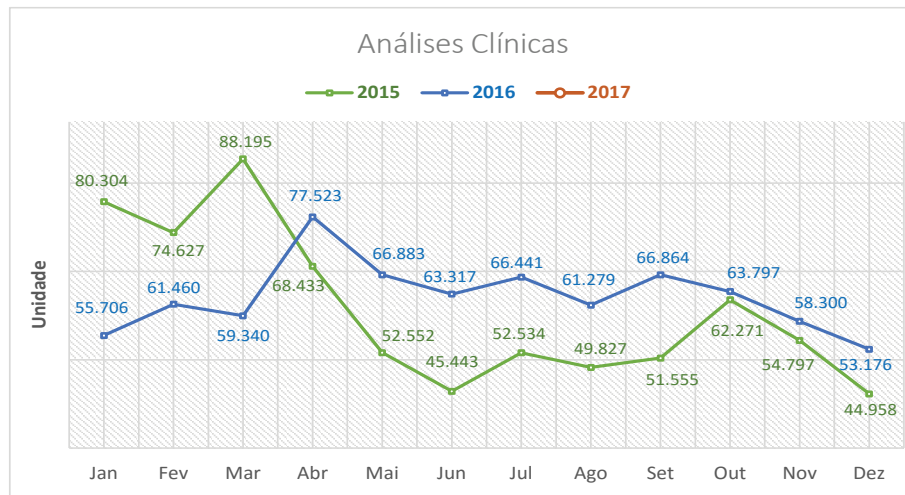

Fonte: FUNDAÇÃO DE HEMATOLOGIA E HOMOTERAPIA DO AMAZONAS - FHEMOAM

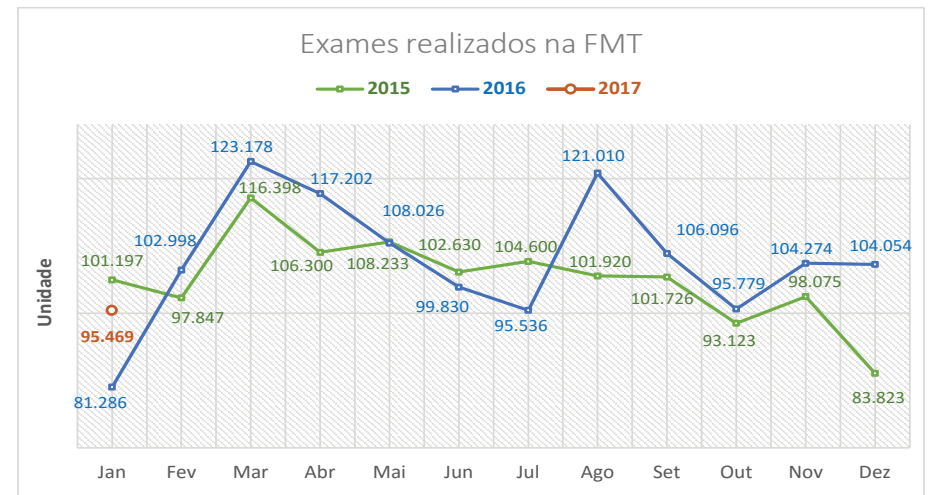

Fonte: FUNDAÇÃO DE MEDICINA TROPICAL - FMT

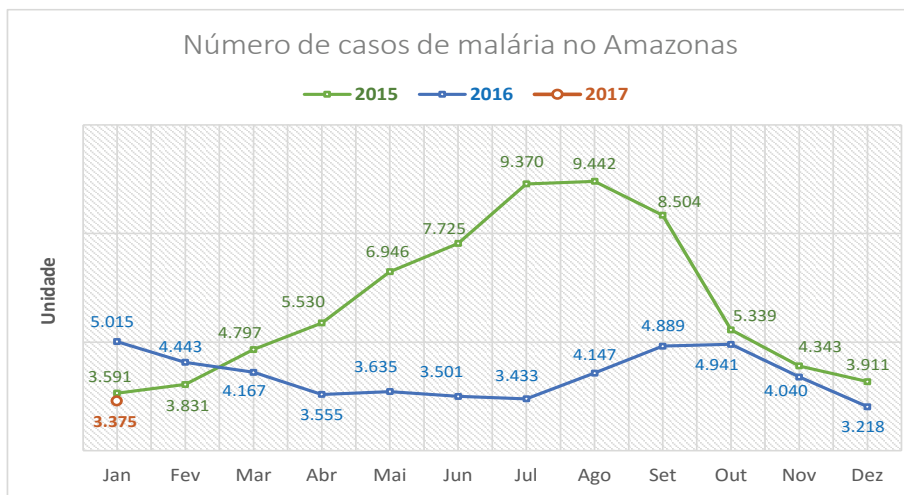

Fonte: FUNDAÇÃO DE VIGILÂNCIA EM SAÚDE - FVS

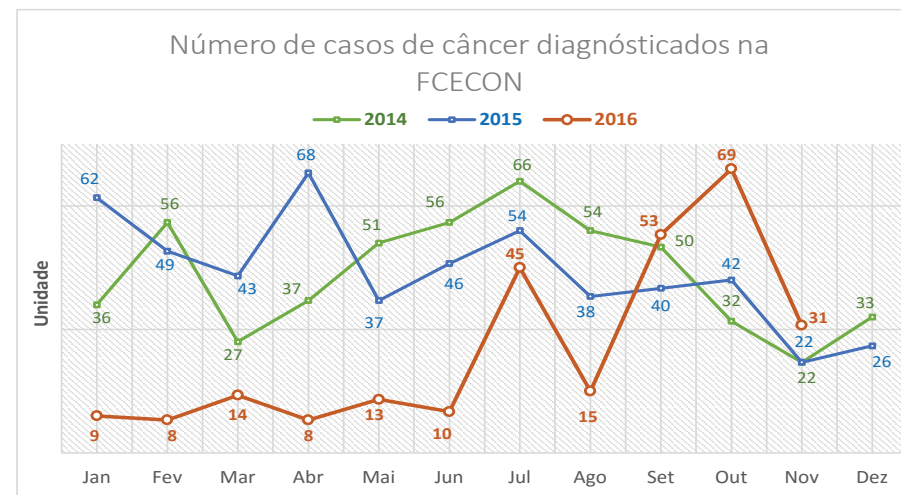

Fonte: FUNDAÇÃO DE CENTRO DE CONTROLE DE ONCOLOGIA DO AMAZONAS - FCECON

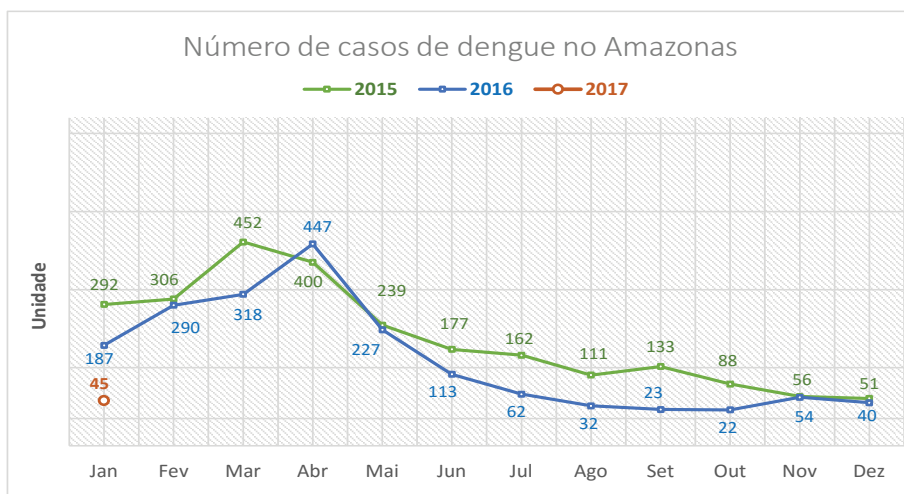

Fonte: FUNDAÇÃO DE VIGILÂNCIA EM SAÚDE - FVS

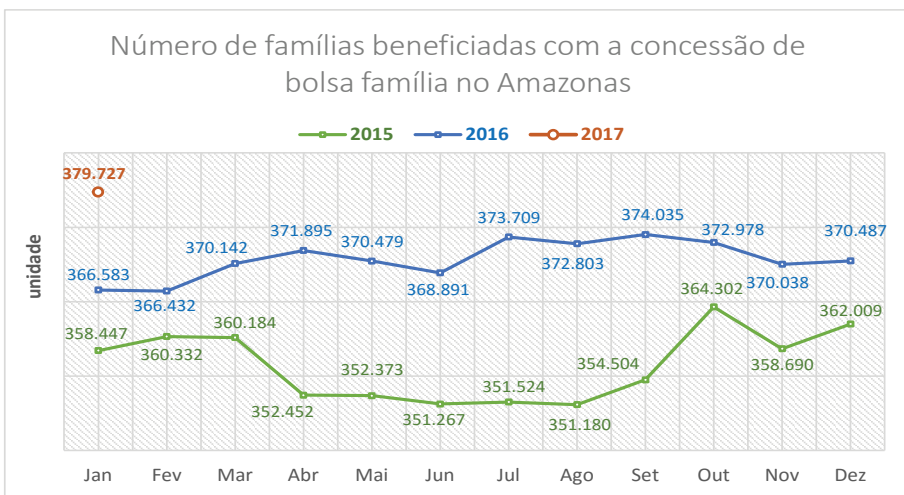

FORNTE: SECRETARIA DE ESTADO DE ASSISTÊNCIA SOCIAL E CIDADANIA

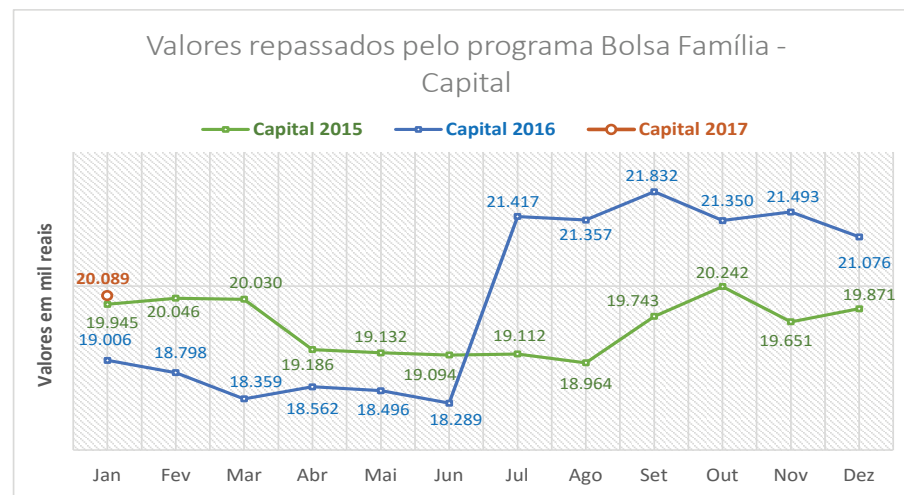

FORNTE: SECRETARIA DE ESTADO DE ASSISTÊNCIA SOCIAL E CIDADANIA

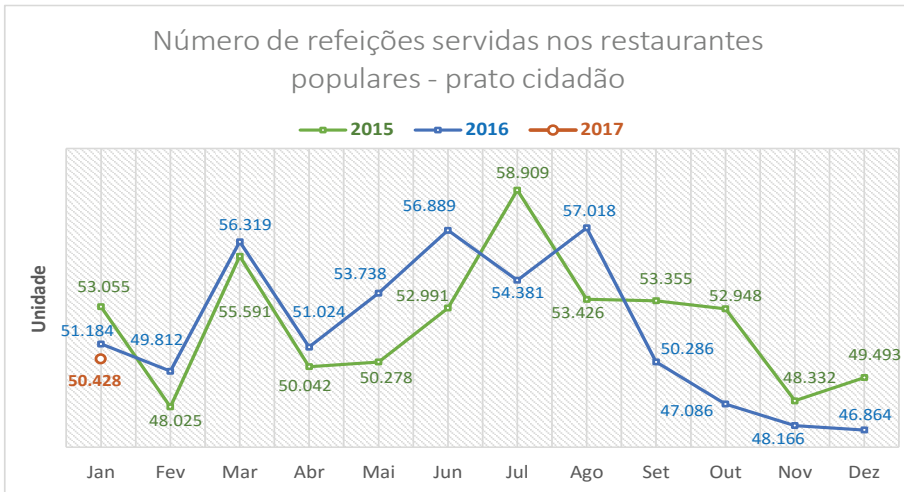

FORNTE: SECRETARIA DE ESTADO DE ASSISTÊNCIA SOCIAL E CIDADANIA

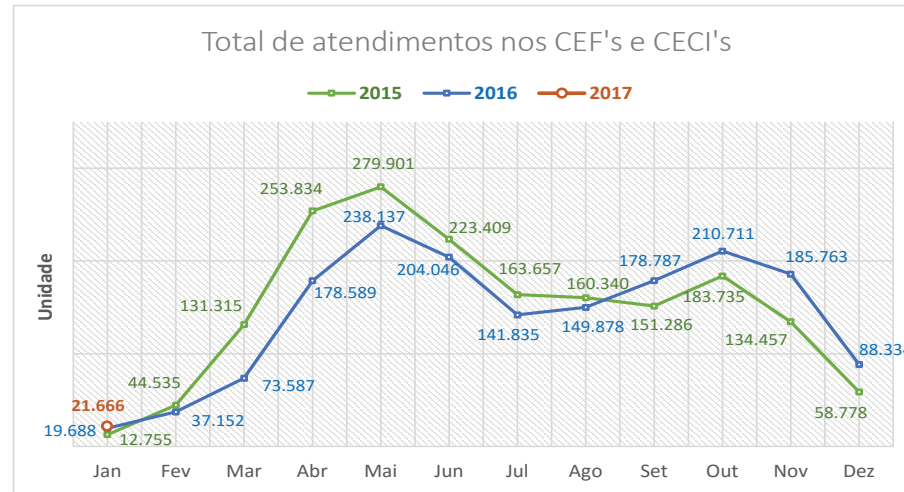

FORNTE: SECRETARIA DE ESTADO DE ASSISTÊNCIA SOCIAL E CIDADANIA ^{nota 1,2}

NOTA 1: CECF - Centros Estaduais de Convivência da Família; CECI - Centro Estadual de Convivência do Idoso de Manaus e Iranduba.

NOTA 2: No Estado, são 6 CECF'S e 2 CECI'S.

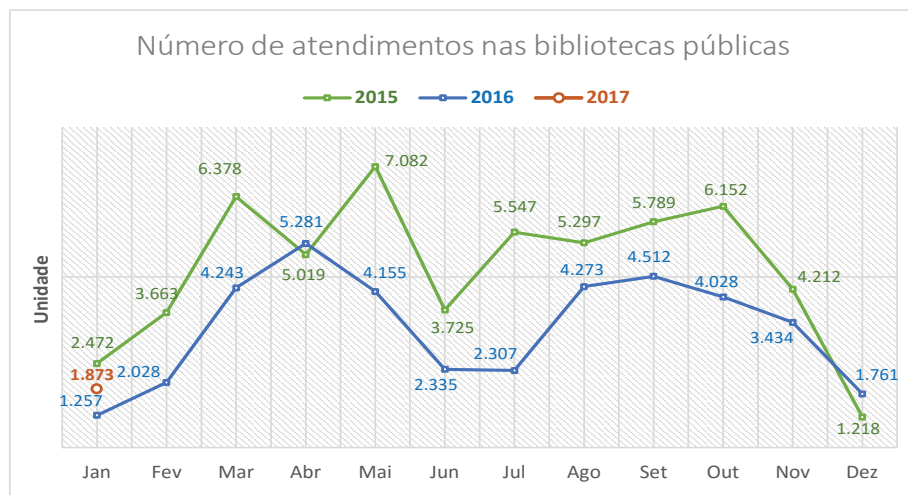

Fonte: SECRETARIA DE ESTADO DA CULTURA

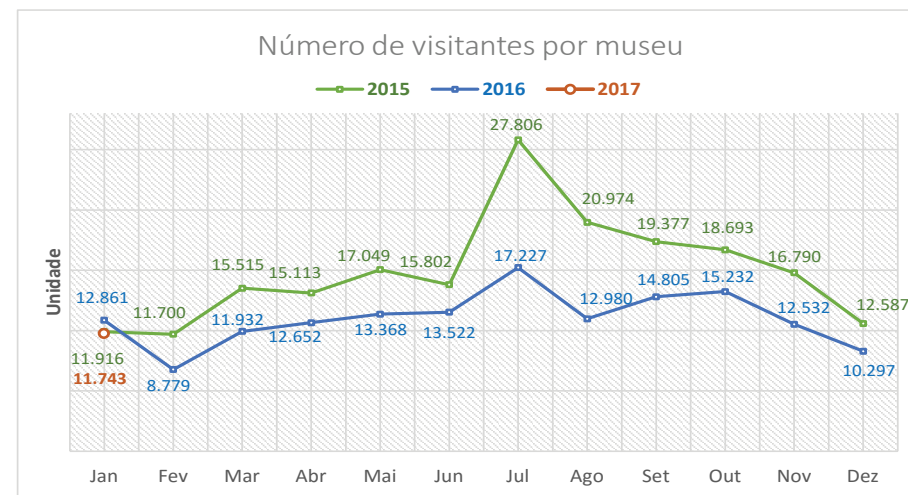

Fonte: SECRETARIA DE ESTADO DA CULTURA

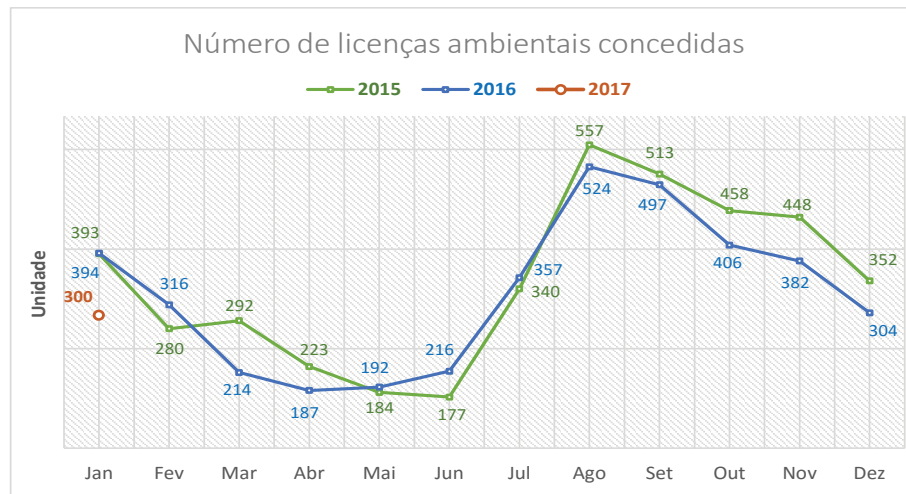

Fonte: SECRETARIA DE ESTADO DO MEIO AMBIENTE

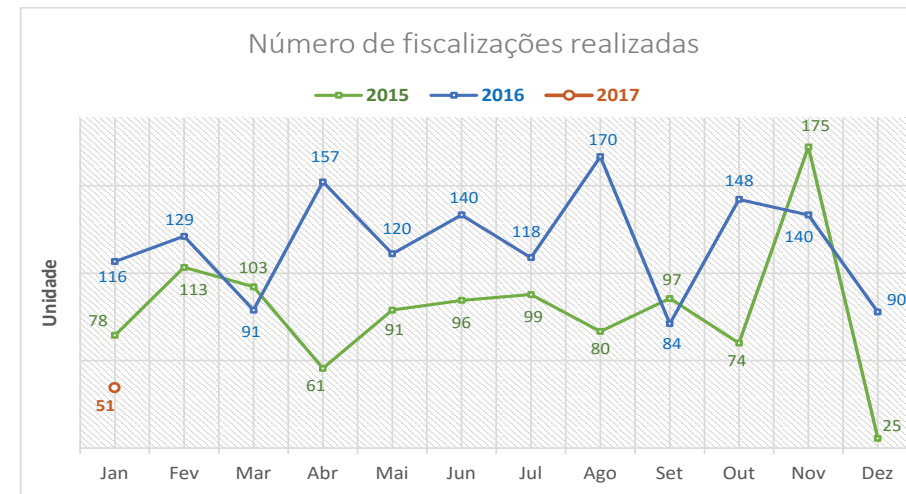

Fonte: SECRETARIA DE ESTADO DO MEIO AMBIENTE

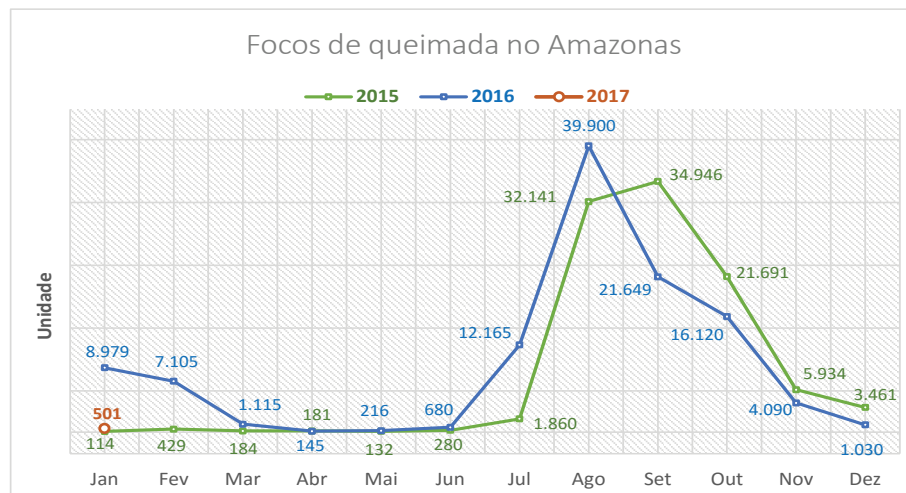

Fonte: SECRETARIA DE ESTADO DO MEIO AMBIENTE

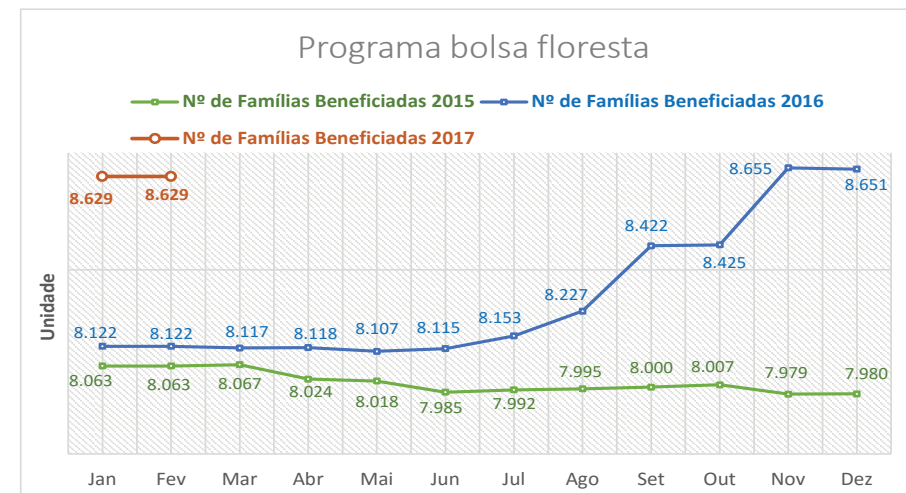

Fonte: SECRETARIA DE ESTADO DO MEIO AMBIENTE

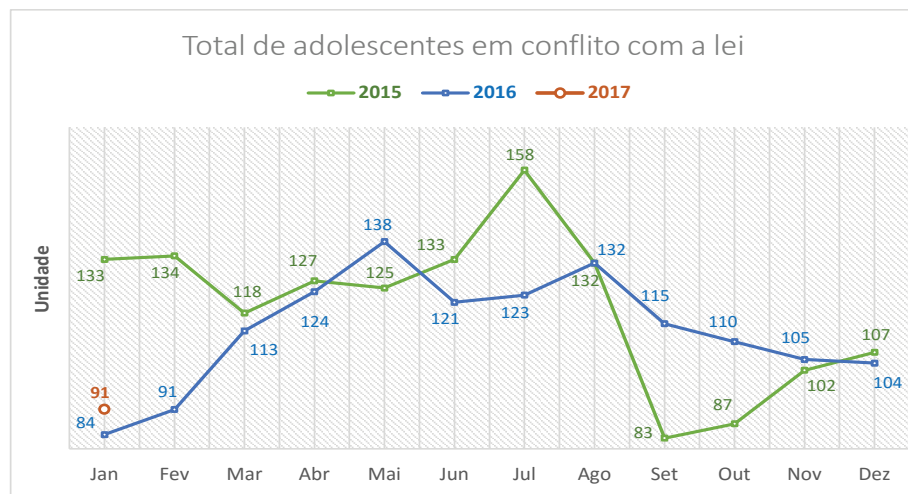

Fonte: SECRETARIA DE ESTADO DE JUSTIÇA, DIREITOS HUMANOS E CIDADANIA - SEJUSC

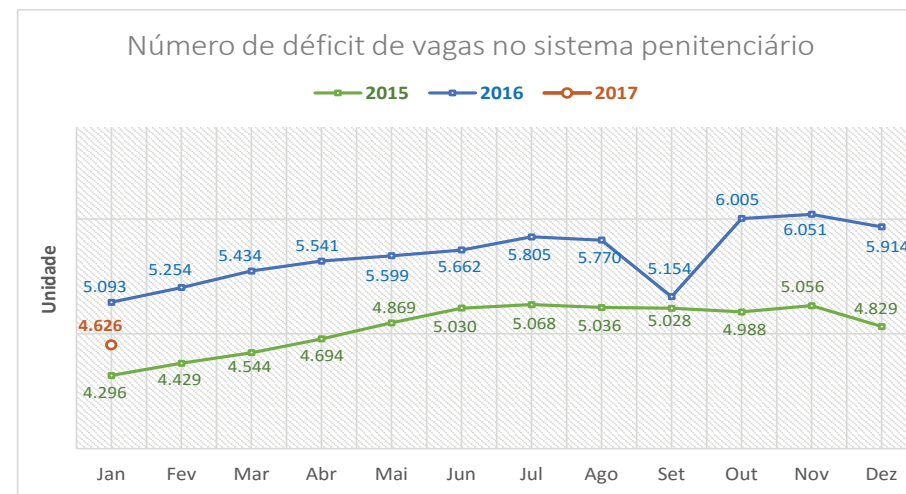

Fonte: SECRETARIA DE ESTADO DO MEIO AMBIENTE

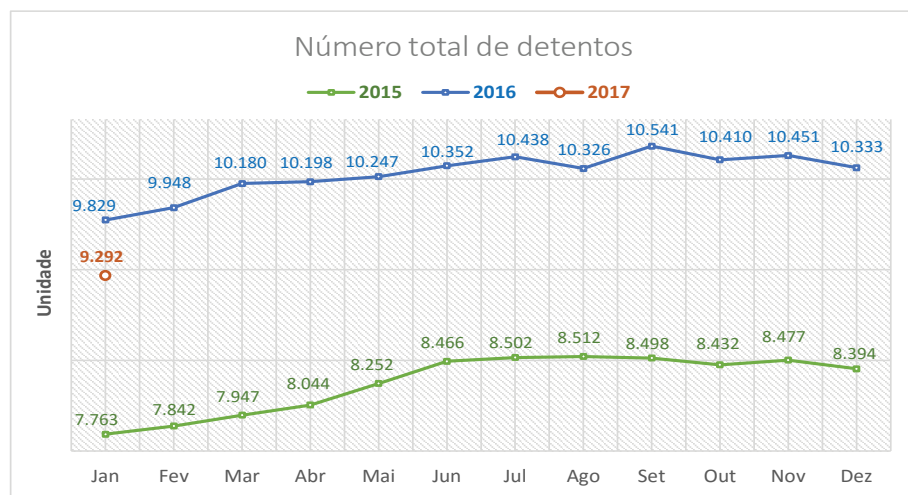

Fonte: SECRETARIA DE ESTADO DO MEIO AMBIENTE

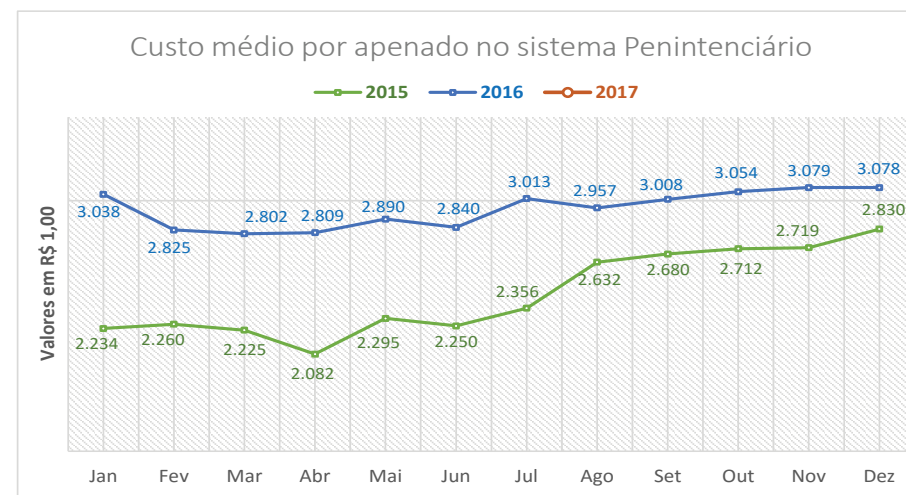

Fonte: SECRETARIA DE ESTADO DO MEIO AMBIENTE

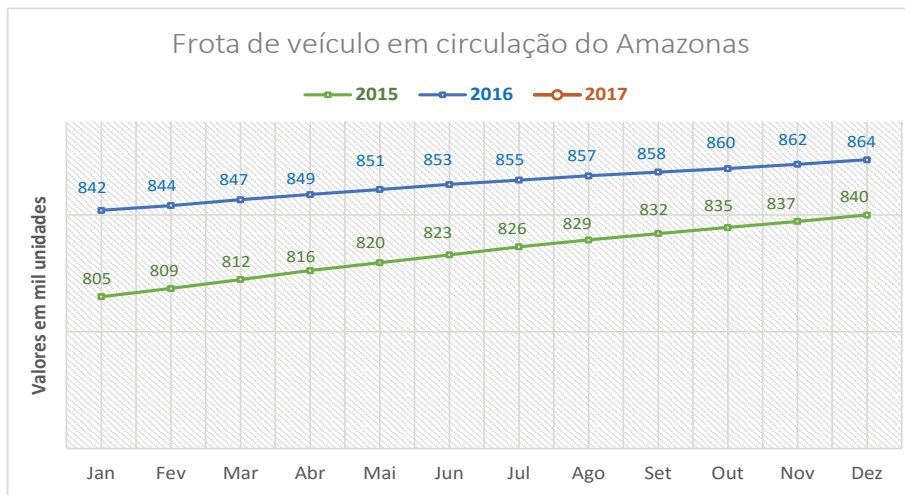

Fonte: DEPARTAMENTO ESTADUAL DE TRÂNSITO

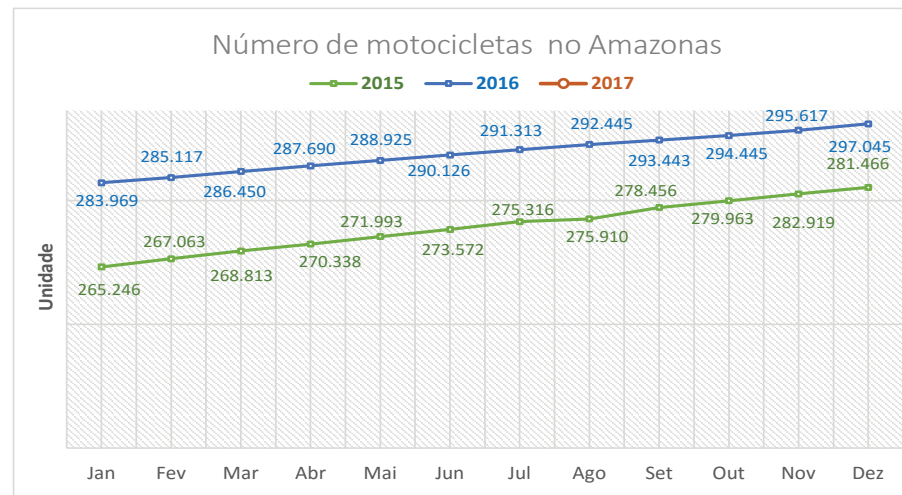

Fonte: DEPARTAMENTO ESTADUAL DE TRÂNSITO

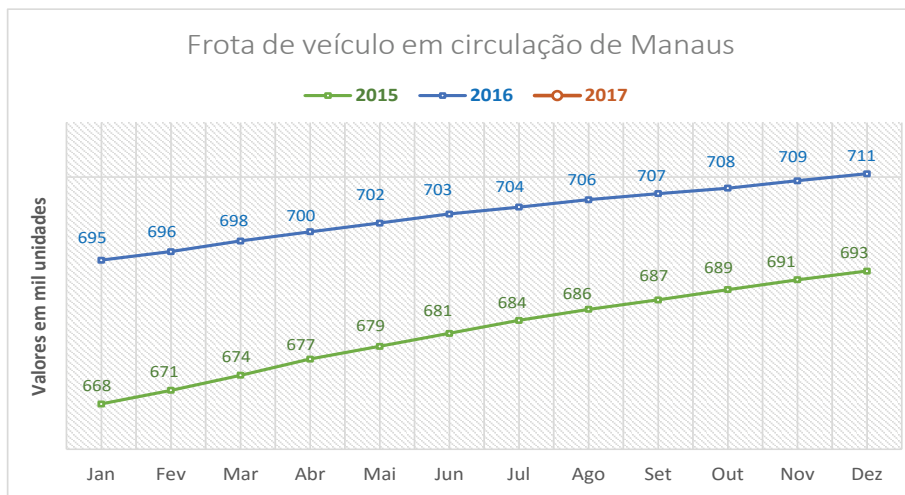

Fonte: DEPARTAMENTO ESTADUAL DE TRÂNSITO

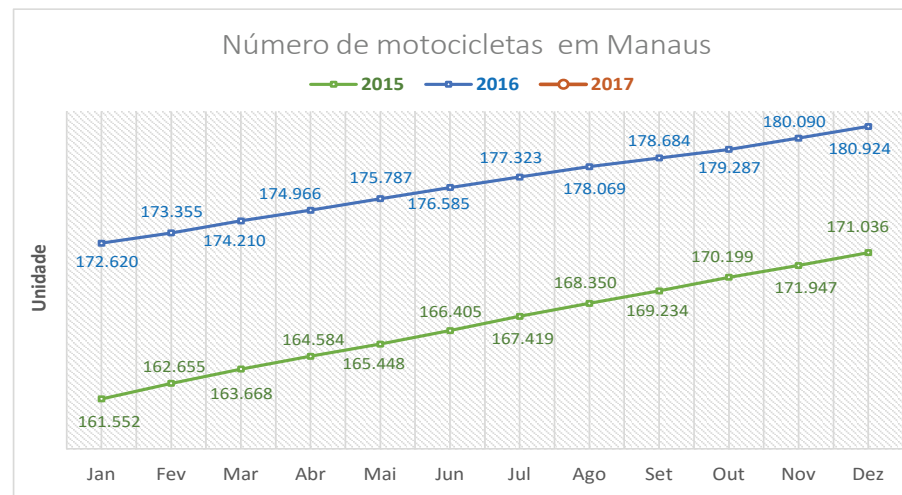

Fonte: DEPARTAMENTO ESTADUAL DE TRÂNSITO

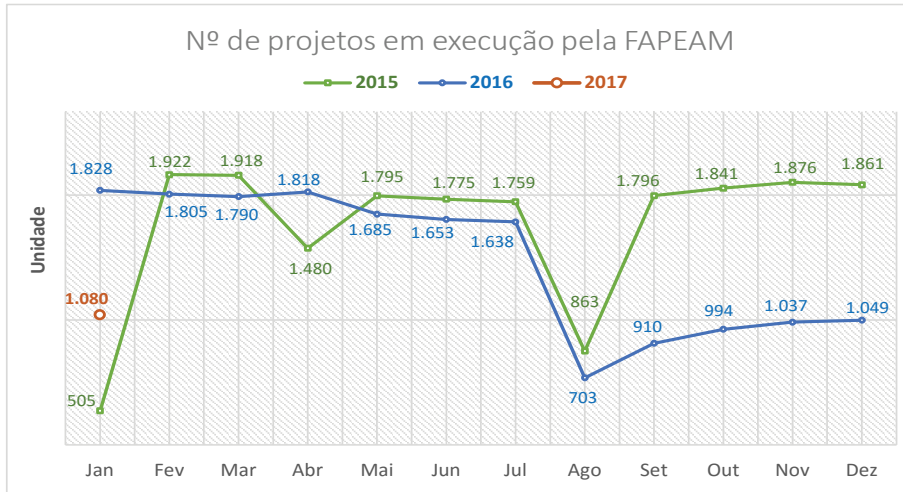

Fonte: FUNDO DE AMPARO A PESQUISA DO AMAZONAS

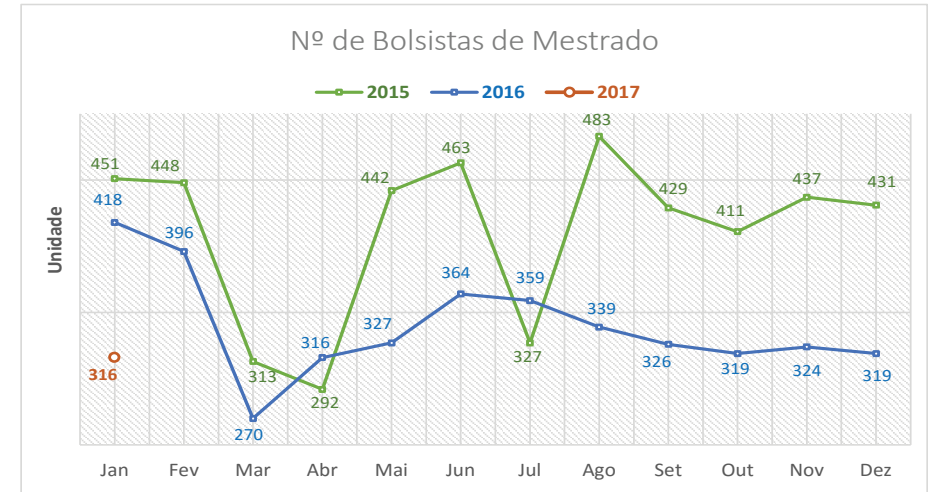

Fonte: FUNDO DE AMPARO A PESQUISA DO AMAZONAS

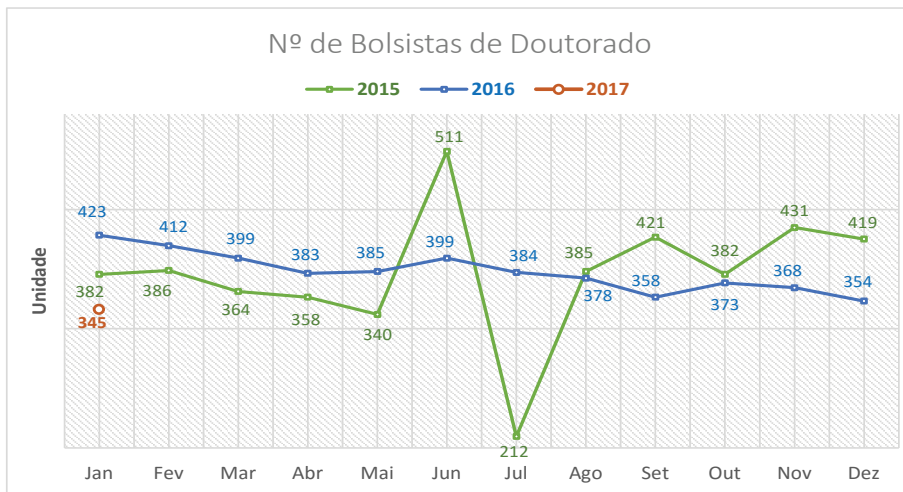

Fonte: FUNDO DE AMPARO A PESQUISA DO AMAZONAS

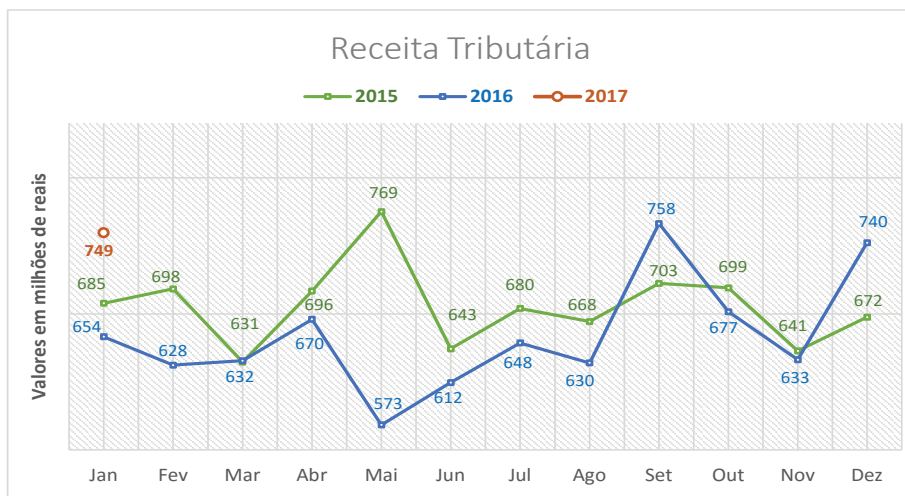

Fonte: SECRETARIA DE ESTADO DA FAZENDA

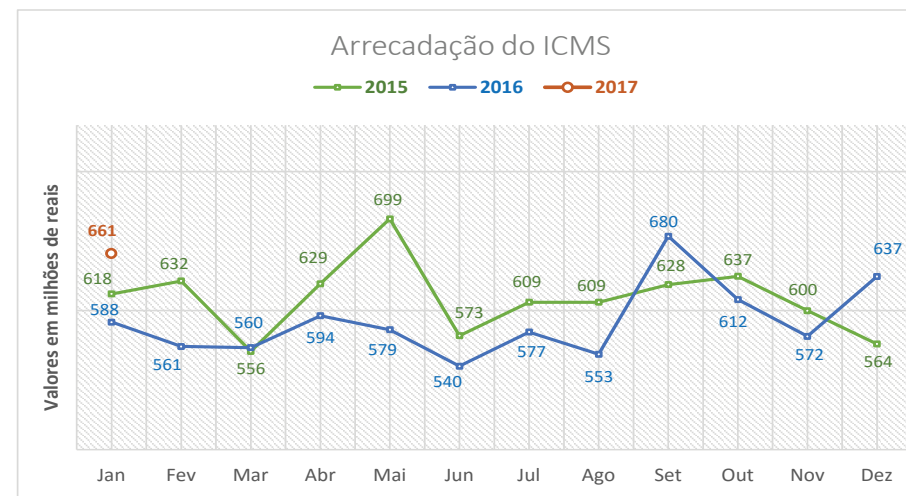

Fonte: SECRETARIA DE ESTADO DA FAZENDA

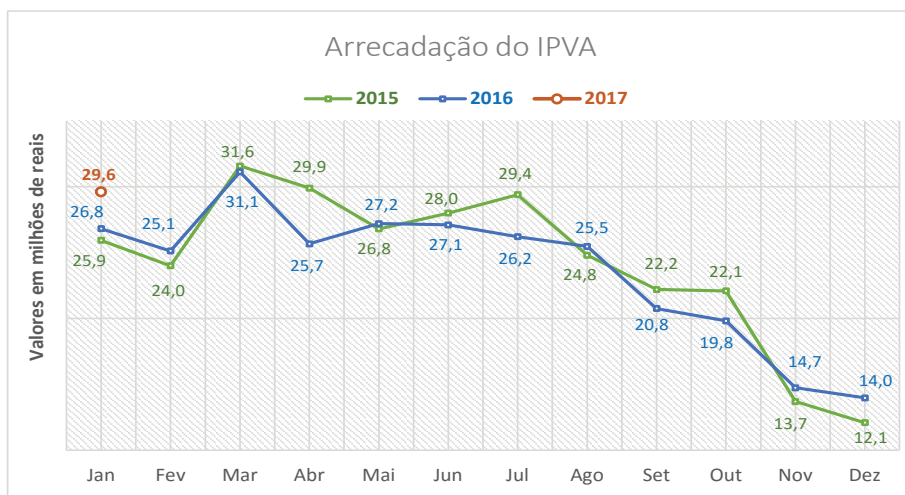

Fonte: SECRETARIA DE ESTADO DA FAZENDA

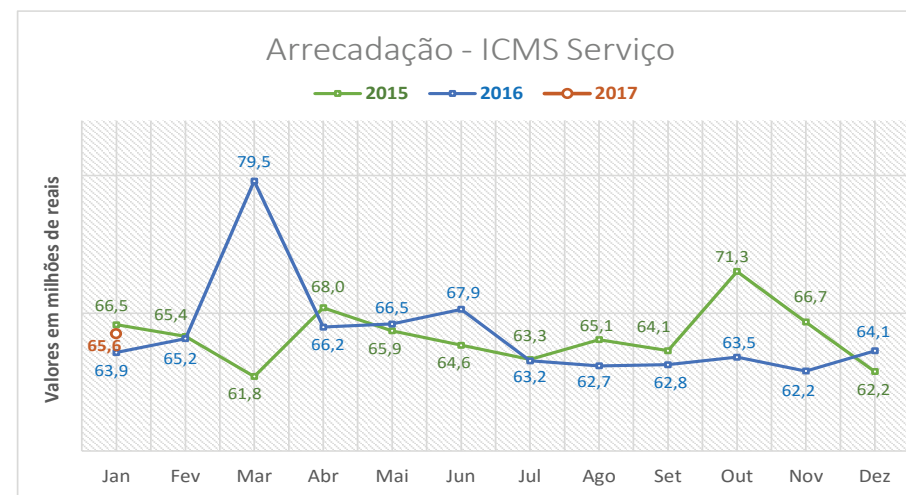

Fonte: SECRETARIA DE ESTADO DA FAZENDA

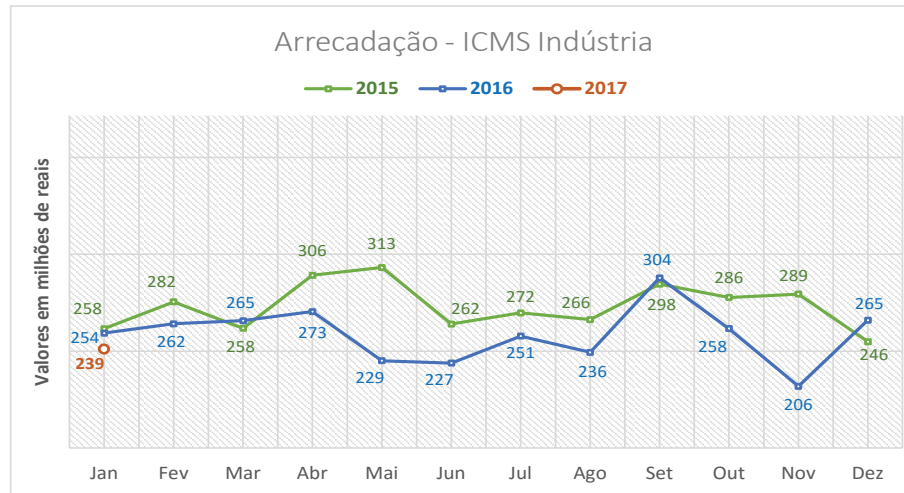

Fonte: SECRETARIA DE ESTADO DA FAZENDA

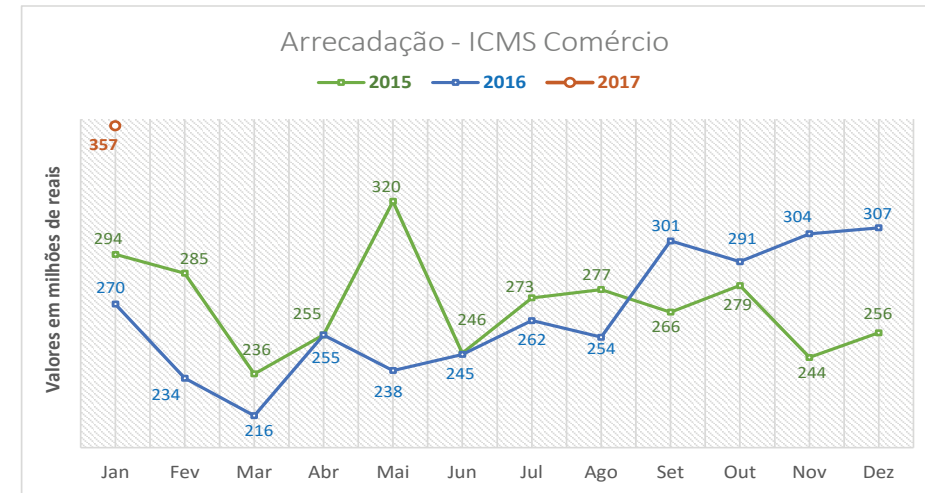

Fonte: SECRETARIA DE ESTADO DA FAZENDA

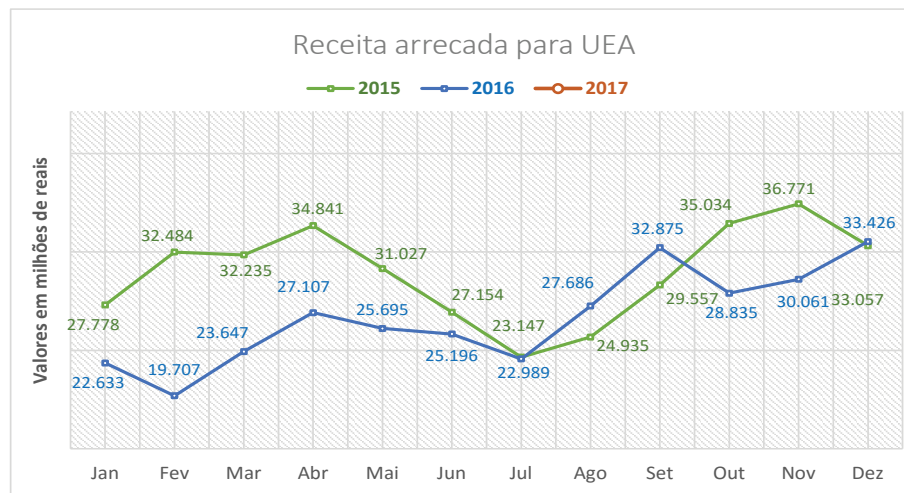

Fonte: SECRETARIA DE ESTADO DA FAZENDA

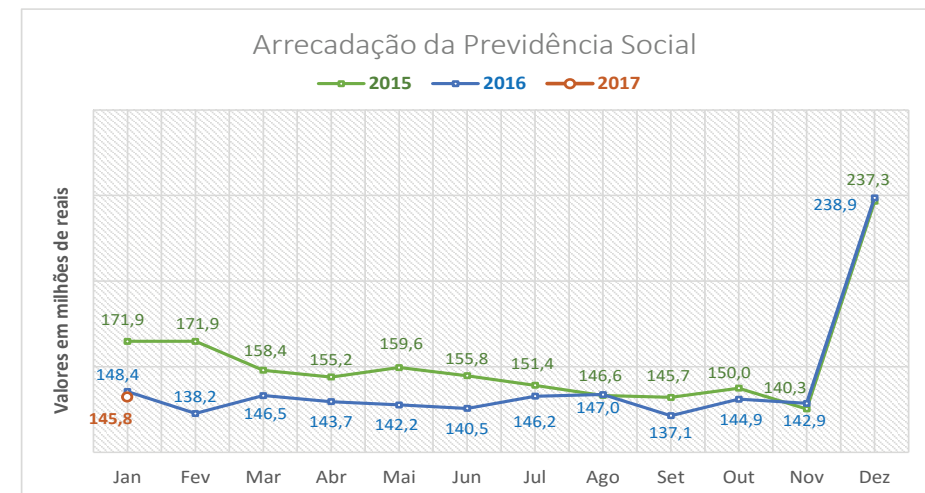

Fonte: MINISTÉRIO DA PREVIDÊNCIA SOCIAL

Valor de Arrecadação dos Royalties de Óleo e Gás

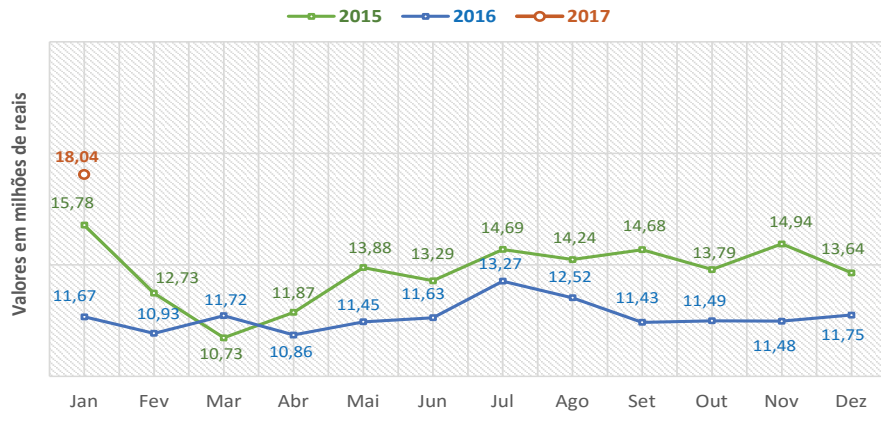

Fonte: DEPARTAMENTO NACIONAL DE PRODUÇÃO MINERAL

Valor de Arrecadação da Compensação Financeira pela Exploração de Recursos Minerais - CFEM

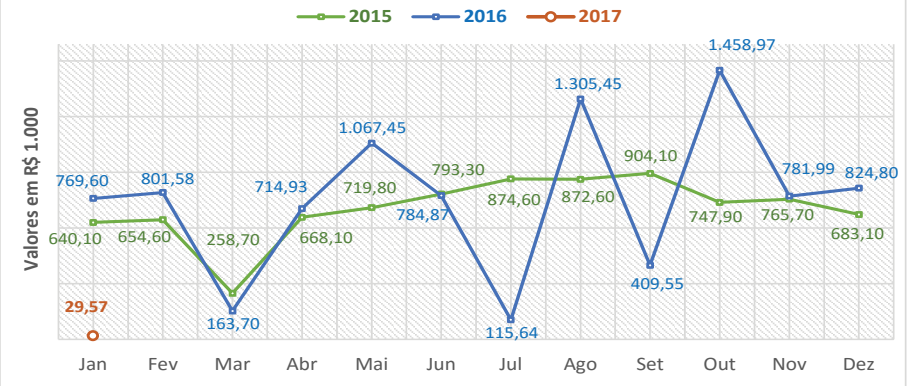

Fonte: DEPARTAMENTO NACIONAL DE PRODUÇÃO MINERAL

Arrecadação da Receita Federal do Amazonas

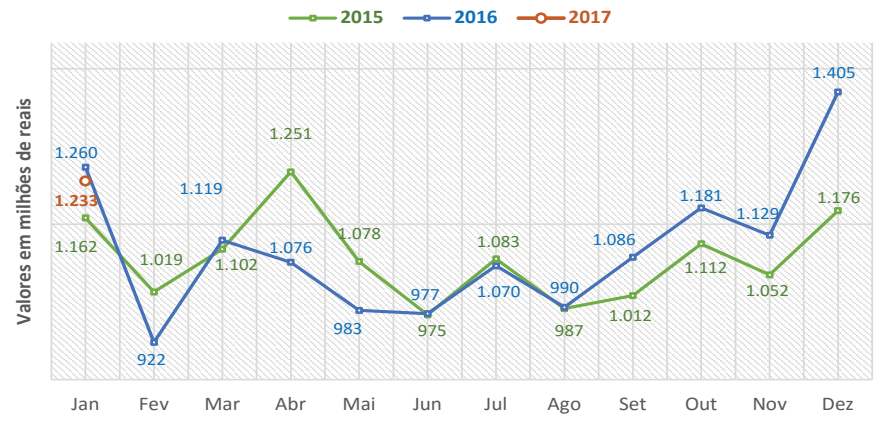

Fonte: RECEITA FEDERAL

Arrecadação do Imposto sobre Importação

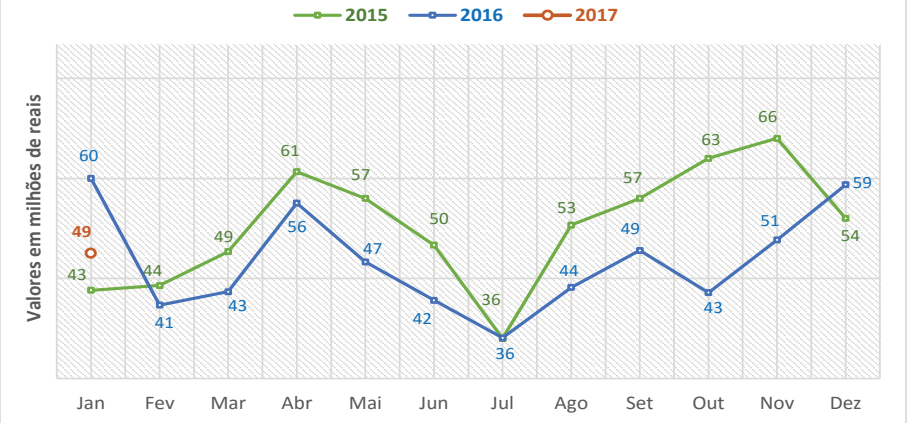

Fonte: RECEITA FEDERAL

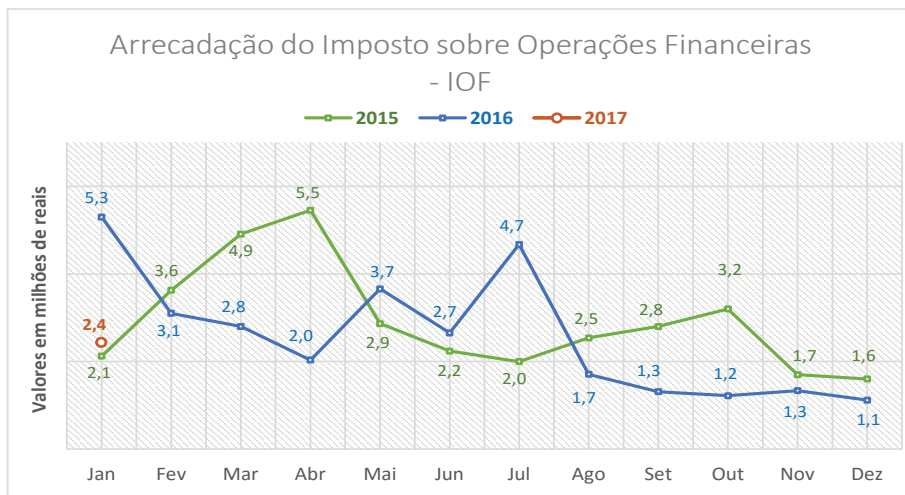

Fonte: RECEITA FEDERAL

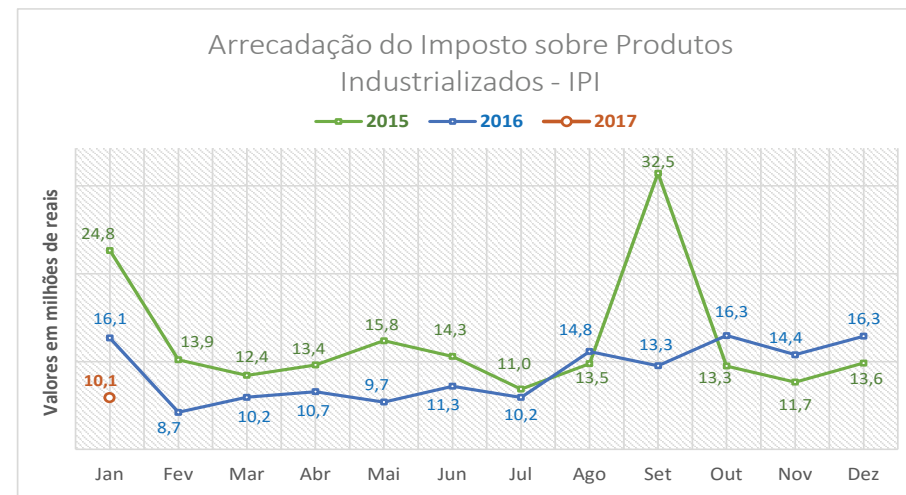

Fonte: RECEITA FEDERAL

